Альбом баяніста

Альбом баяниста

„Музична Україна", Київ — 1974

АЛЬБОМ БАЯНІСТА

Упорядник В. Бесфамільнов

АЛЬБОМ БАЯНИСТА

Составитель В. Бесфамильнов

«МУЗИЧНА УКРАЇНА», КИЇВ — 1974

Ноты: Ale07.ru

ТОККАТА І ФУГА

d-moll

Й.-С. Бах

ТОККАТА И ФУГА

d-moll

И.-С. Бах

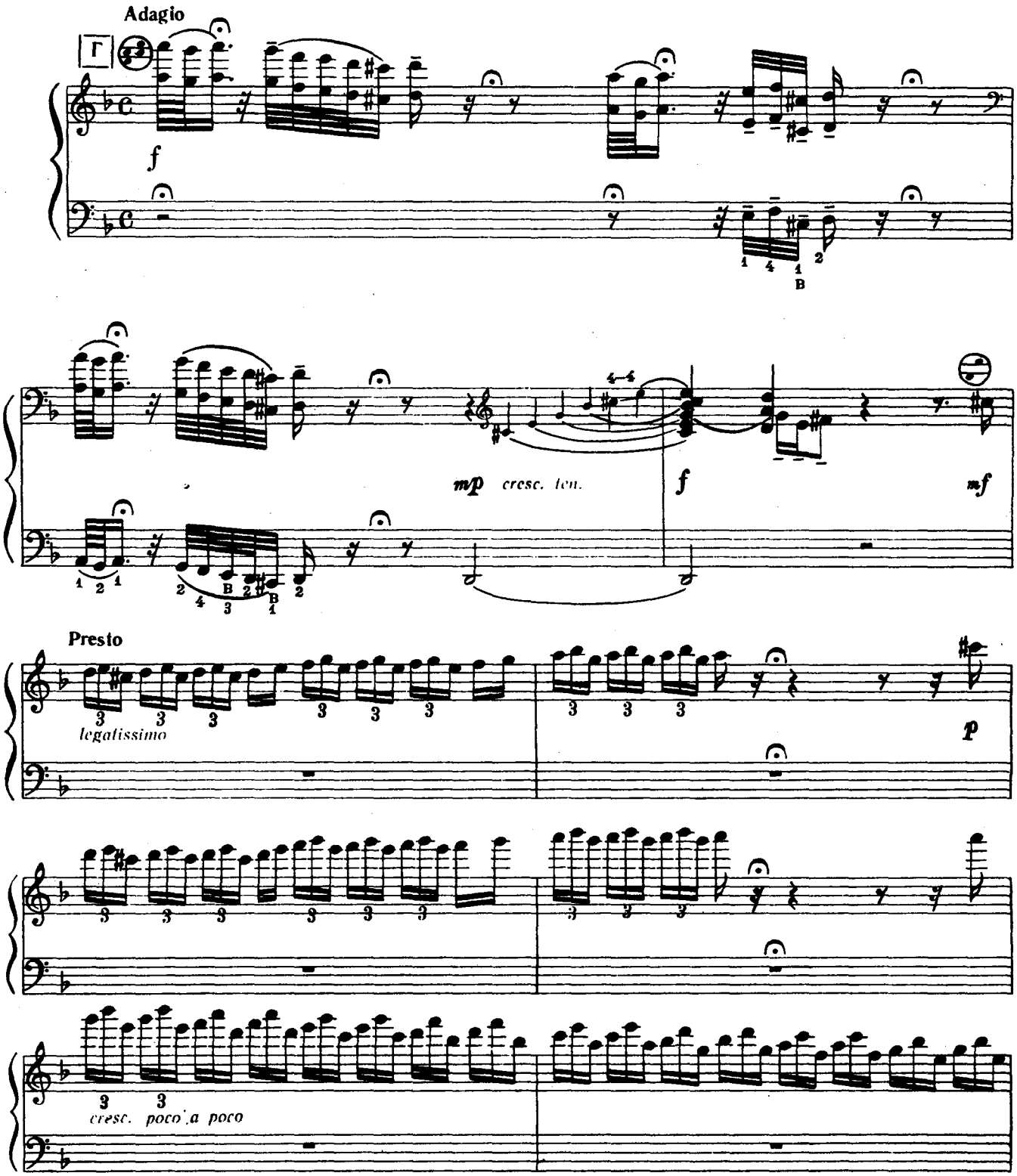

© Видавництво «Музична Україна», 1974 р.

Ноты: Ale07.ru

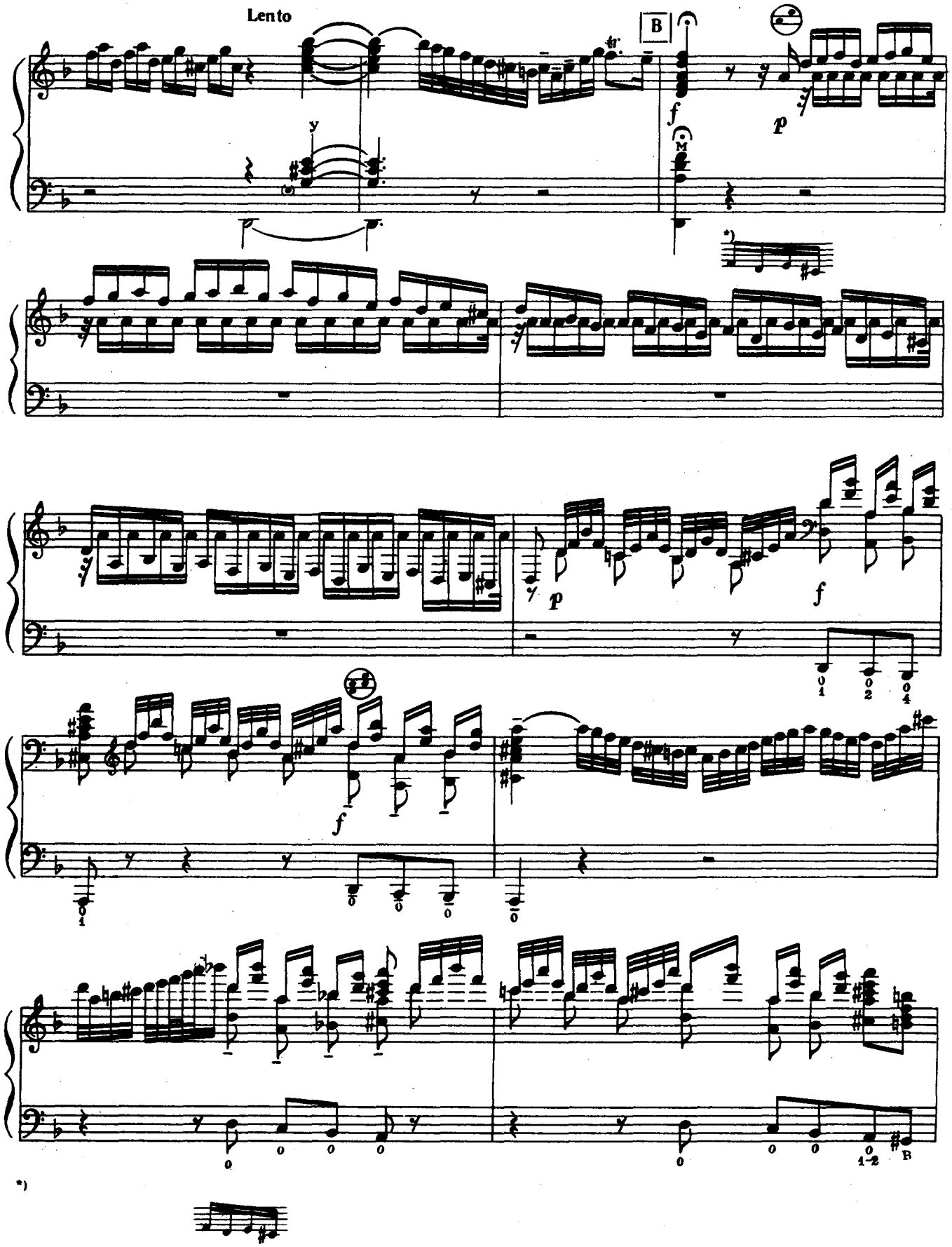

Ноты: Ale07.ru

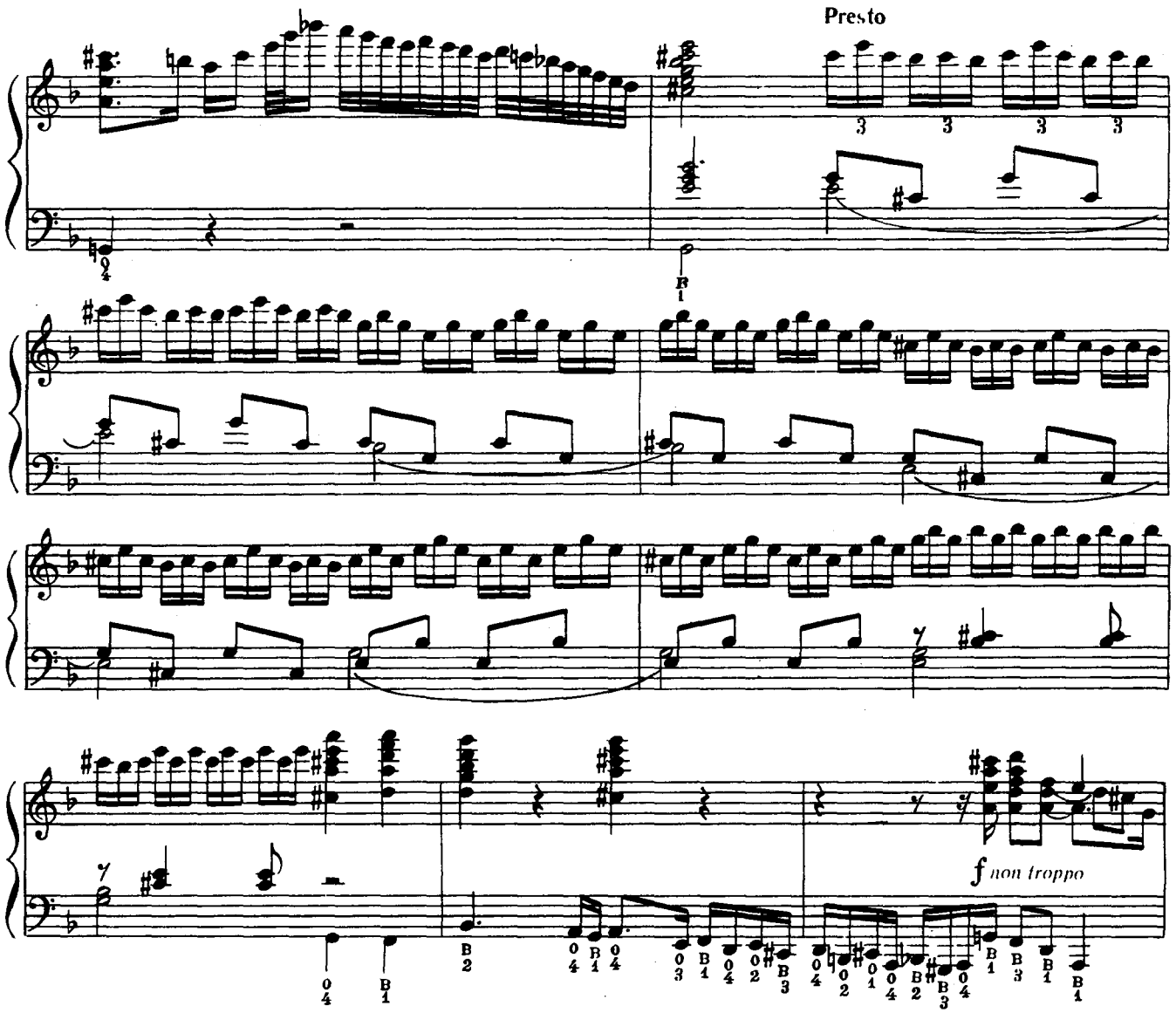

Fuga

Allegro sostenuto

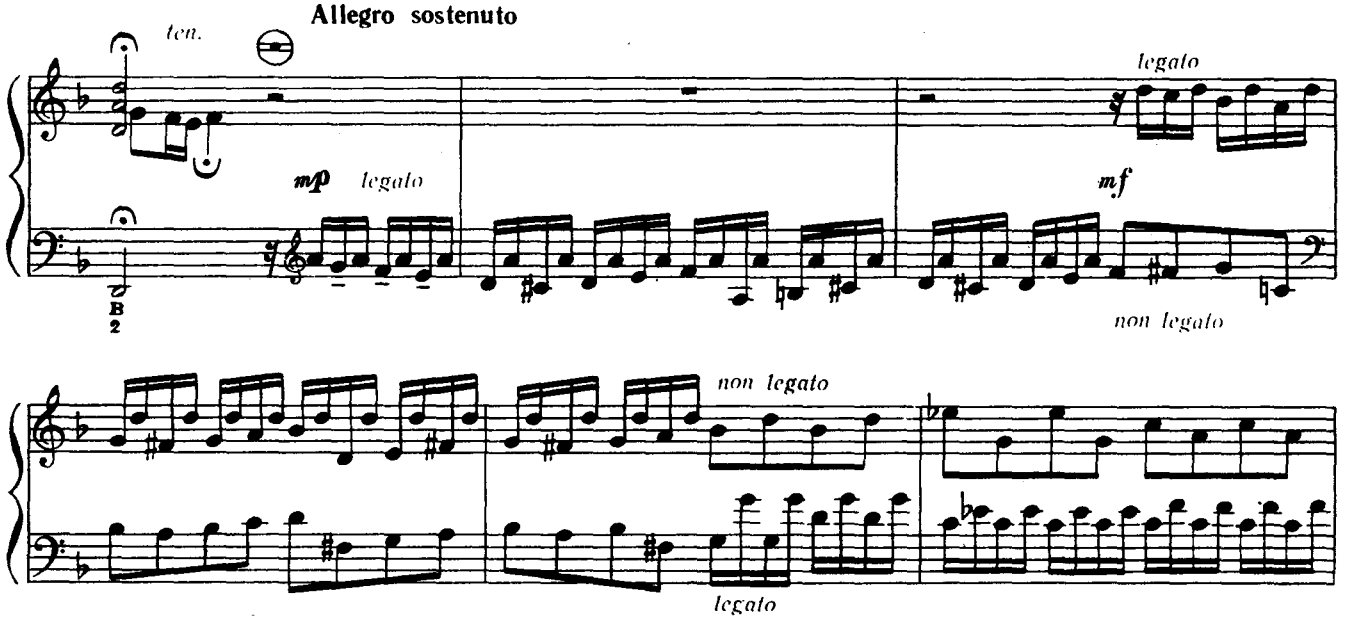

Ноты: Ale07.ru

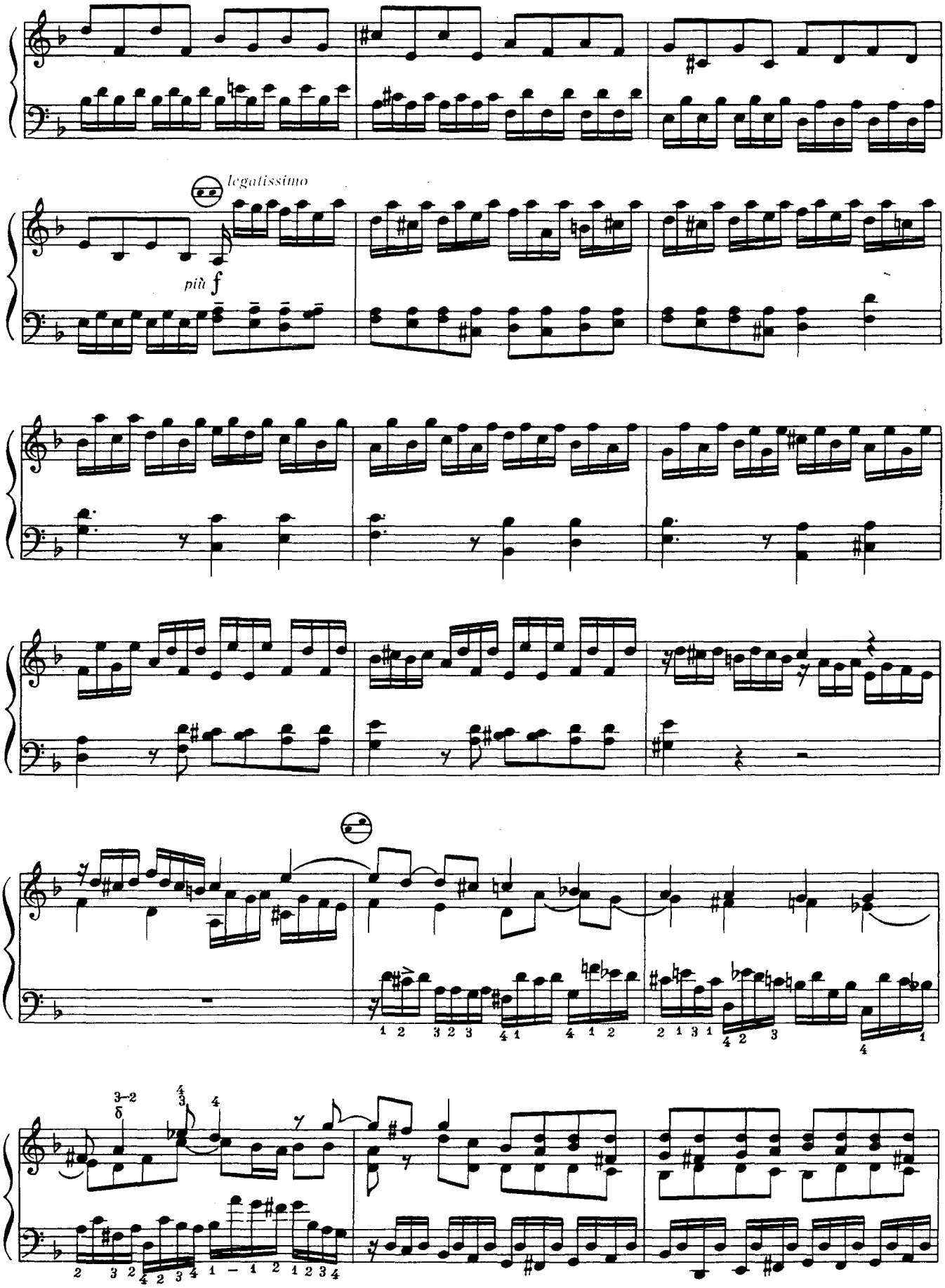

Ноты: Ale07.ru

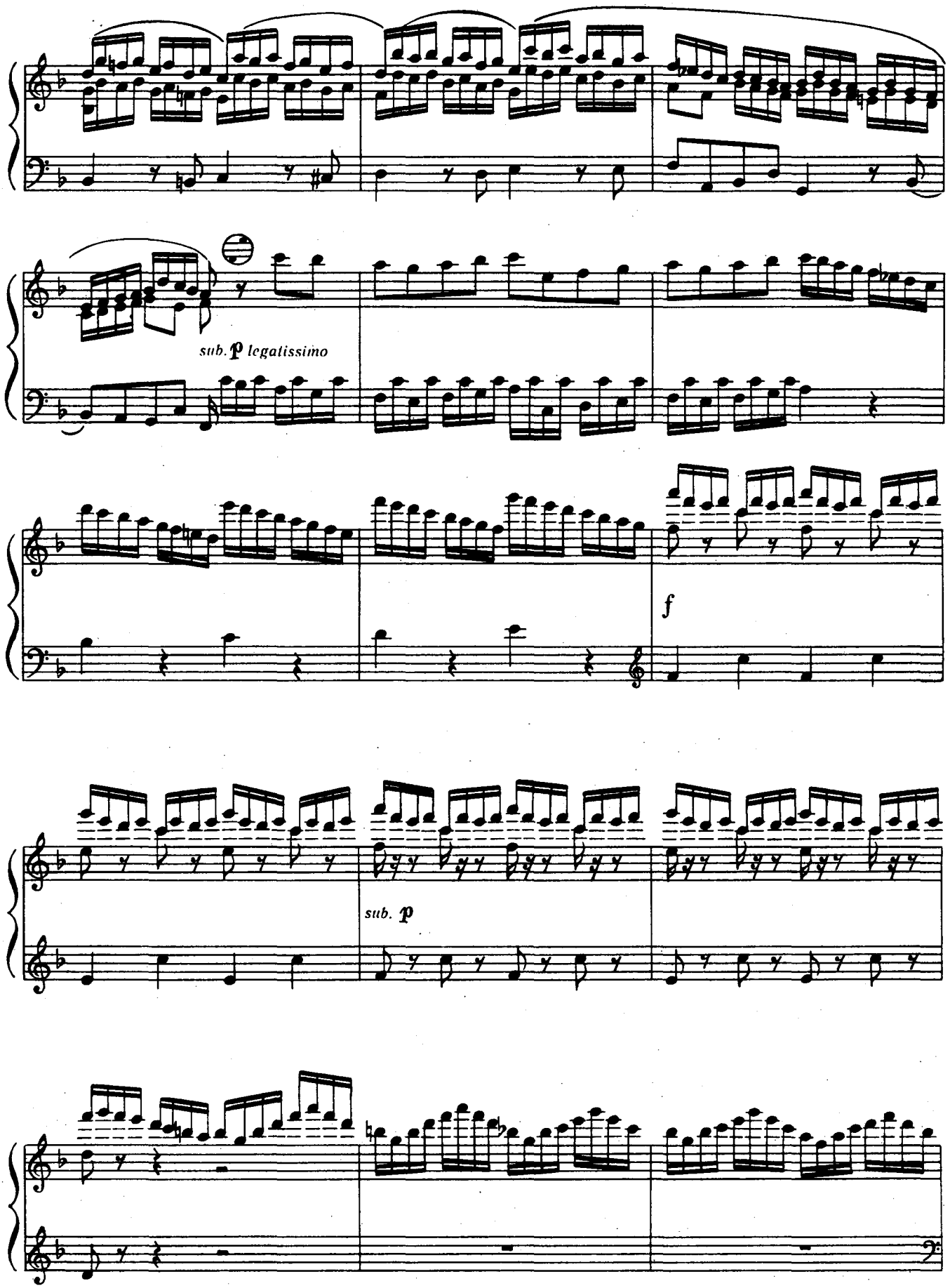

Ноты: Ale07.ru

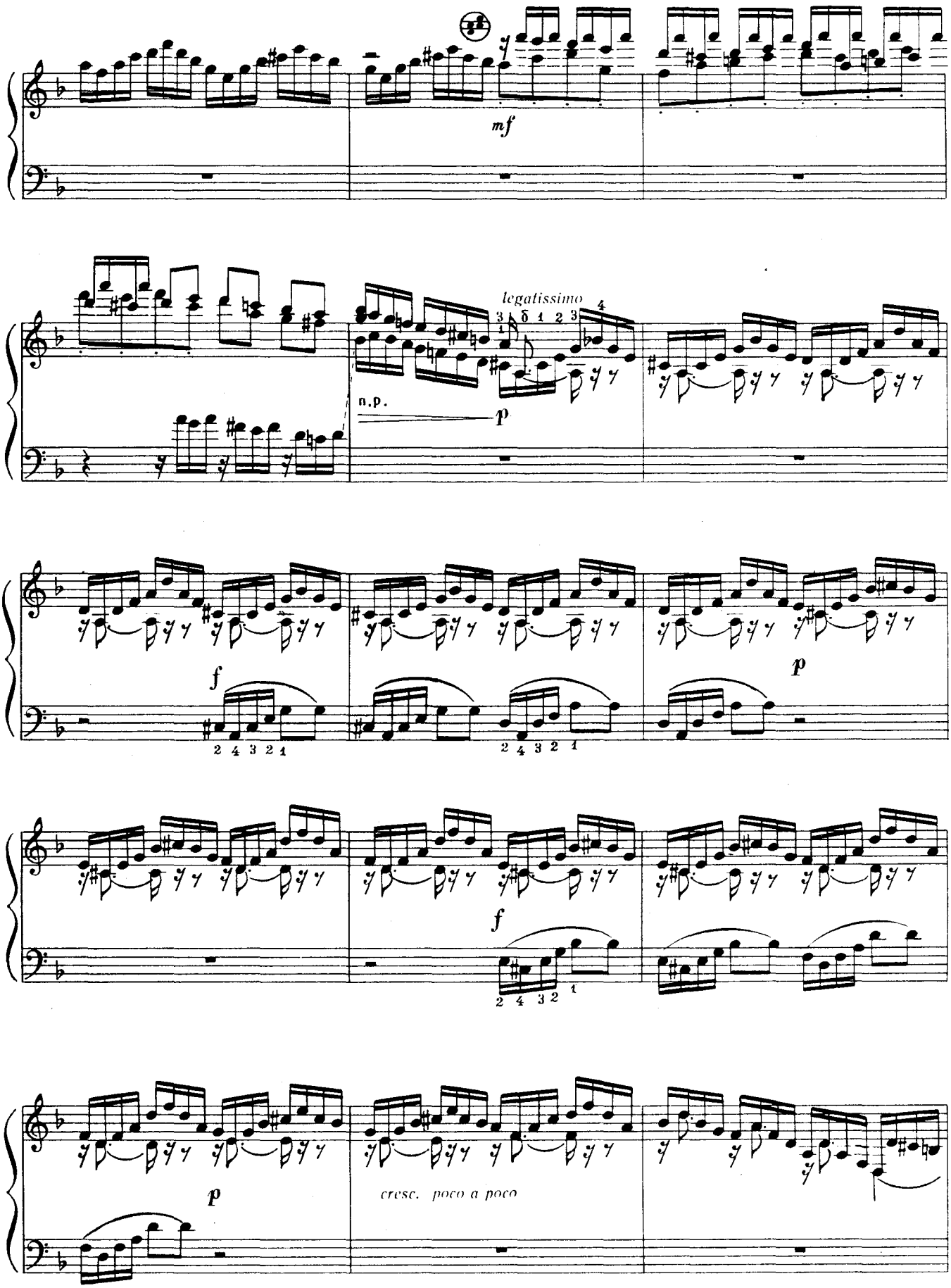

2. 3-215. Бесфамільнов.

Ноты: Ale07.ru

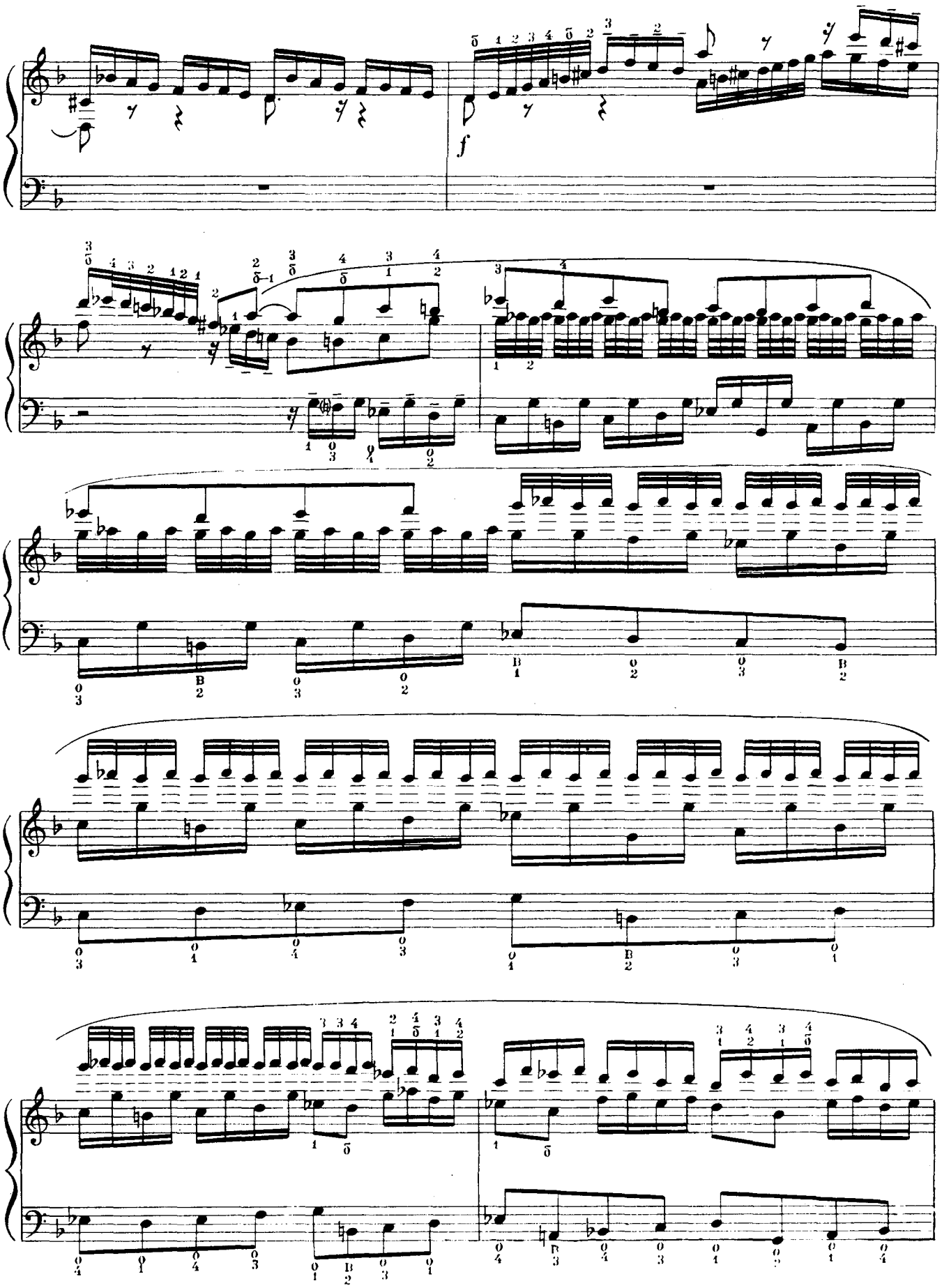

Ноты: Ale07.ru

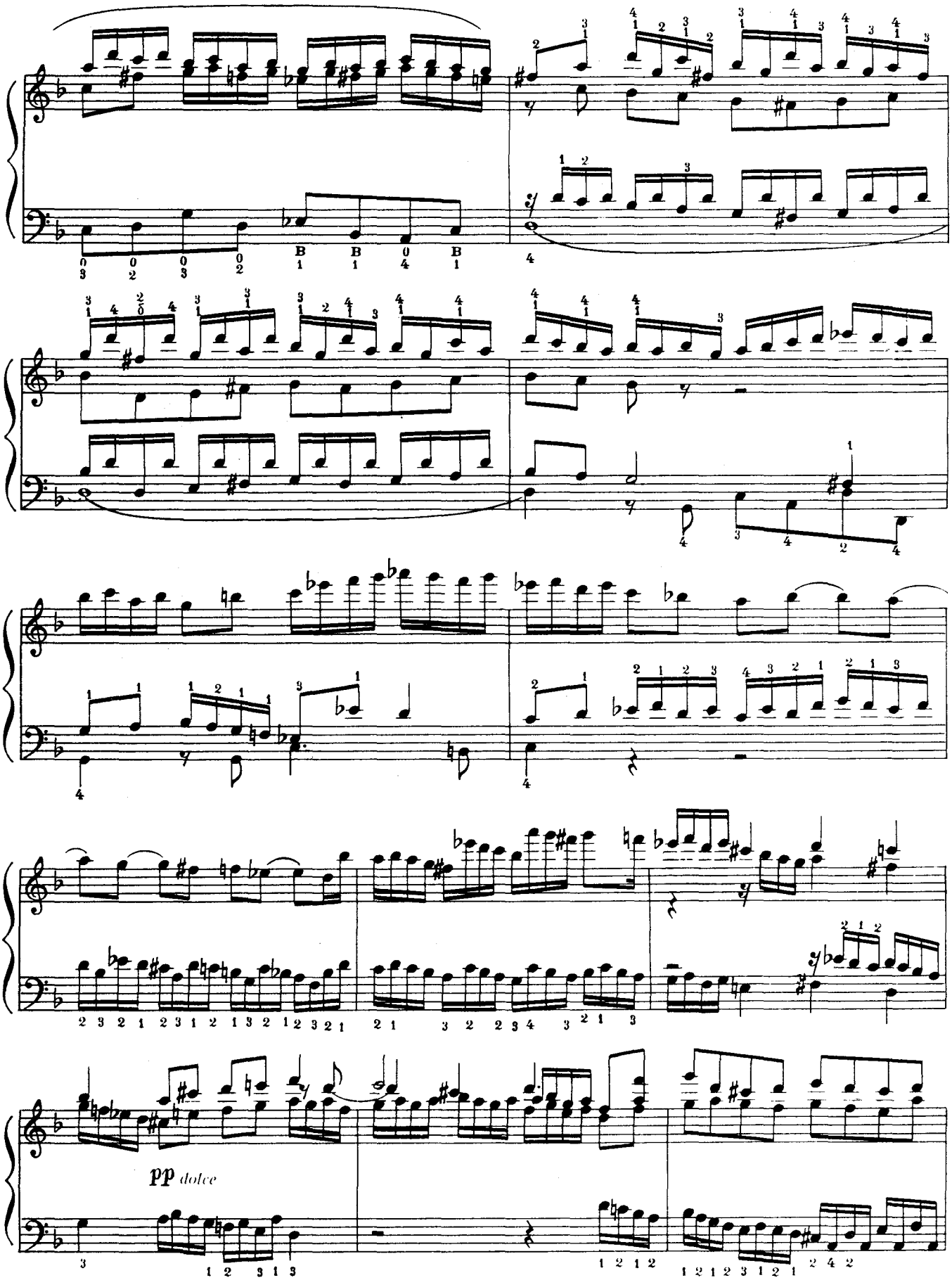

Ноты: Ale07.ru

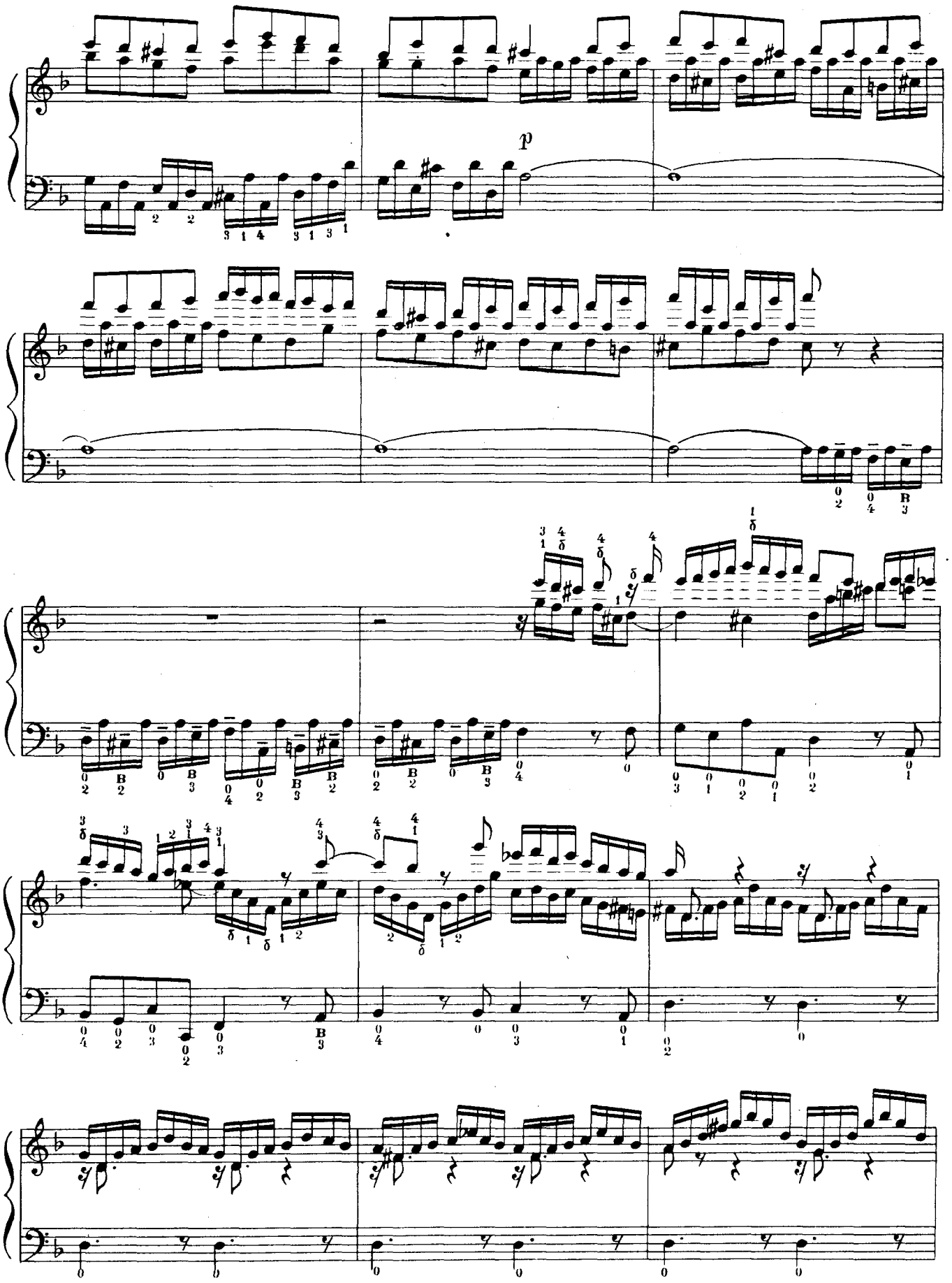

Ноты: Ale07.ru

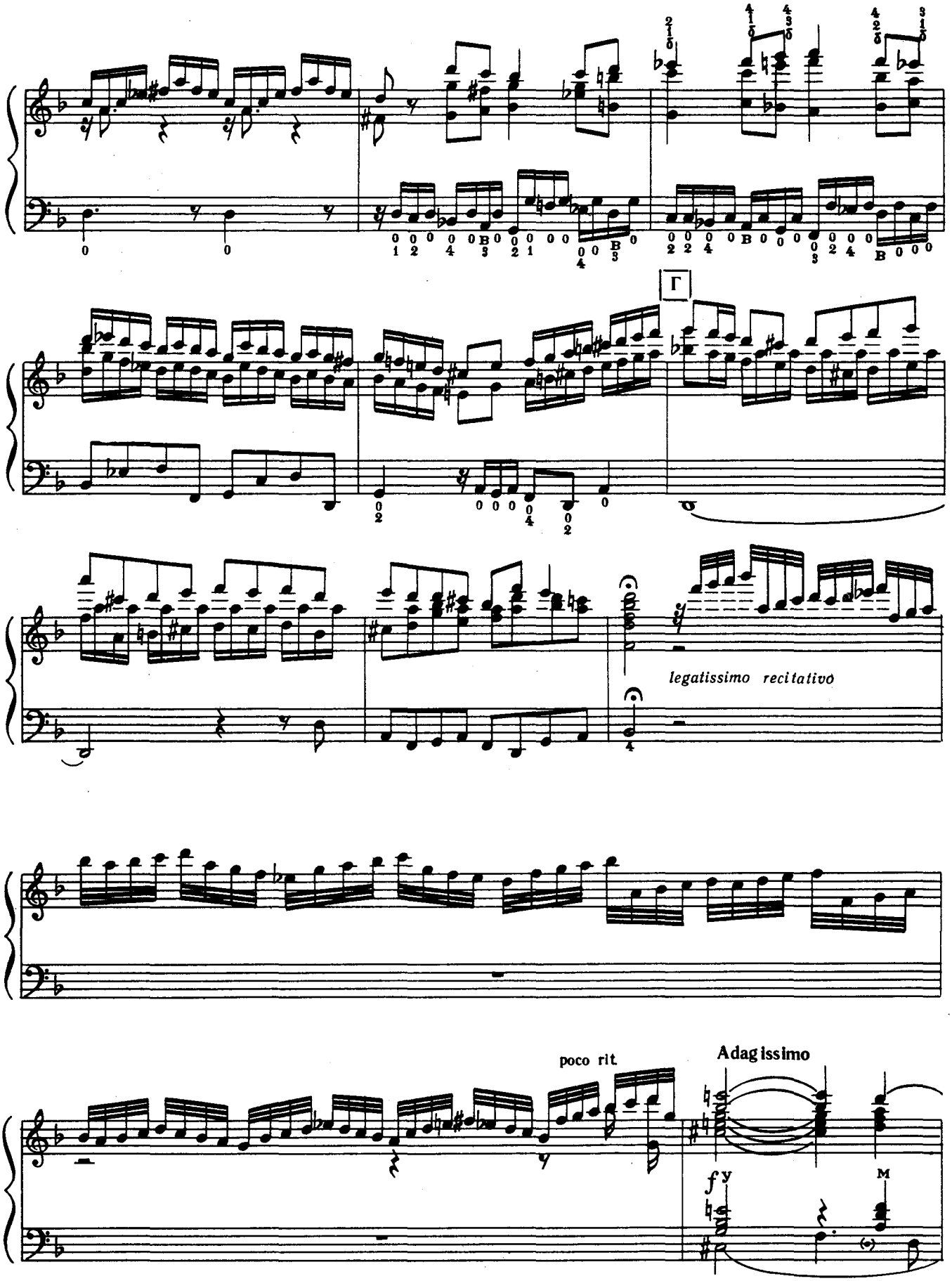

Ноты: Ale07.ru

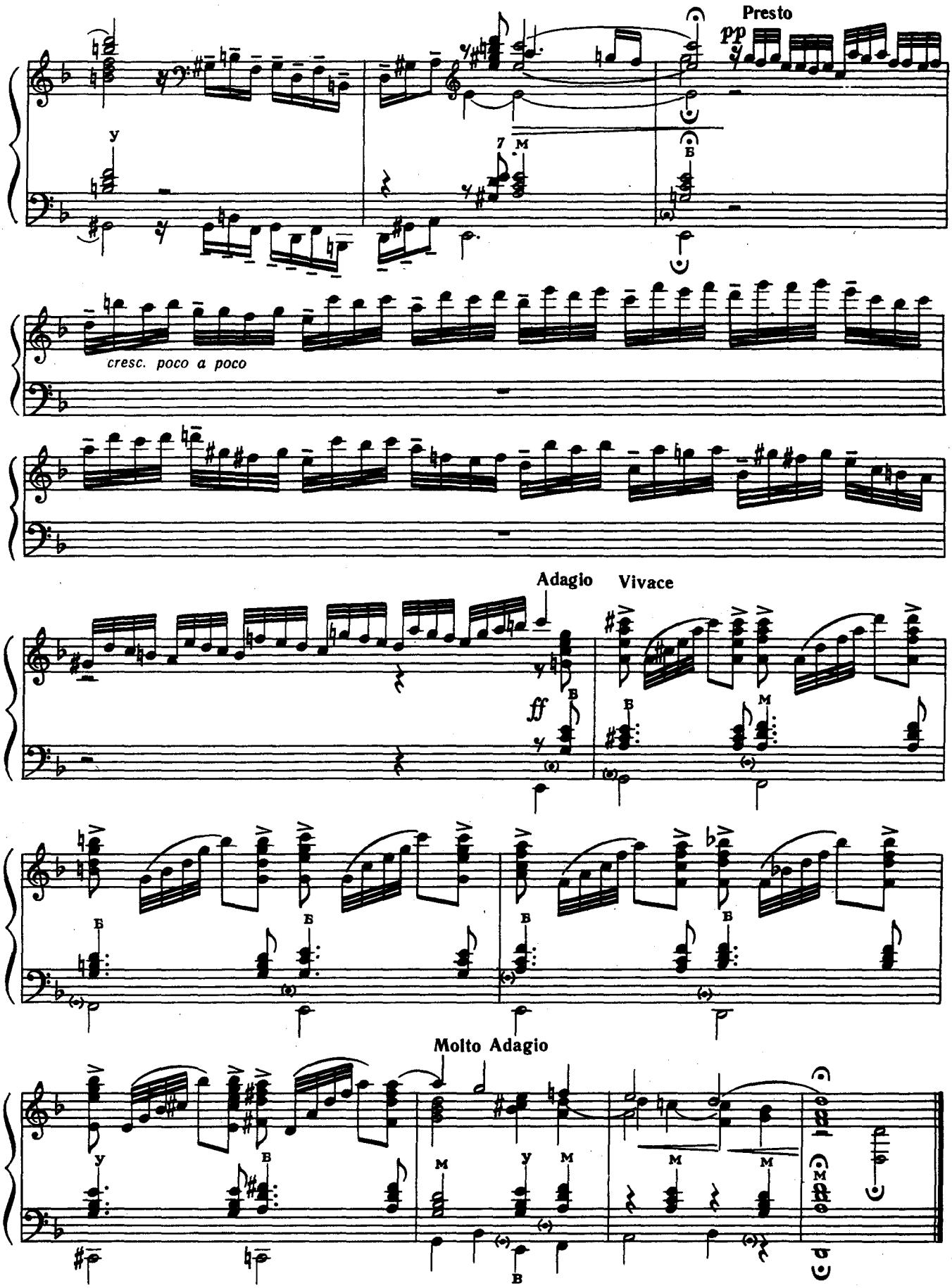

Ноты: Ale07.ru

РОНДО-КАПРИЧЧІОЗО

Ф. Мендельсон

РОНДО-КАПРИЧЧИОЗО

Ф. Мендельсон

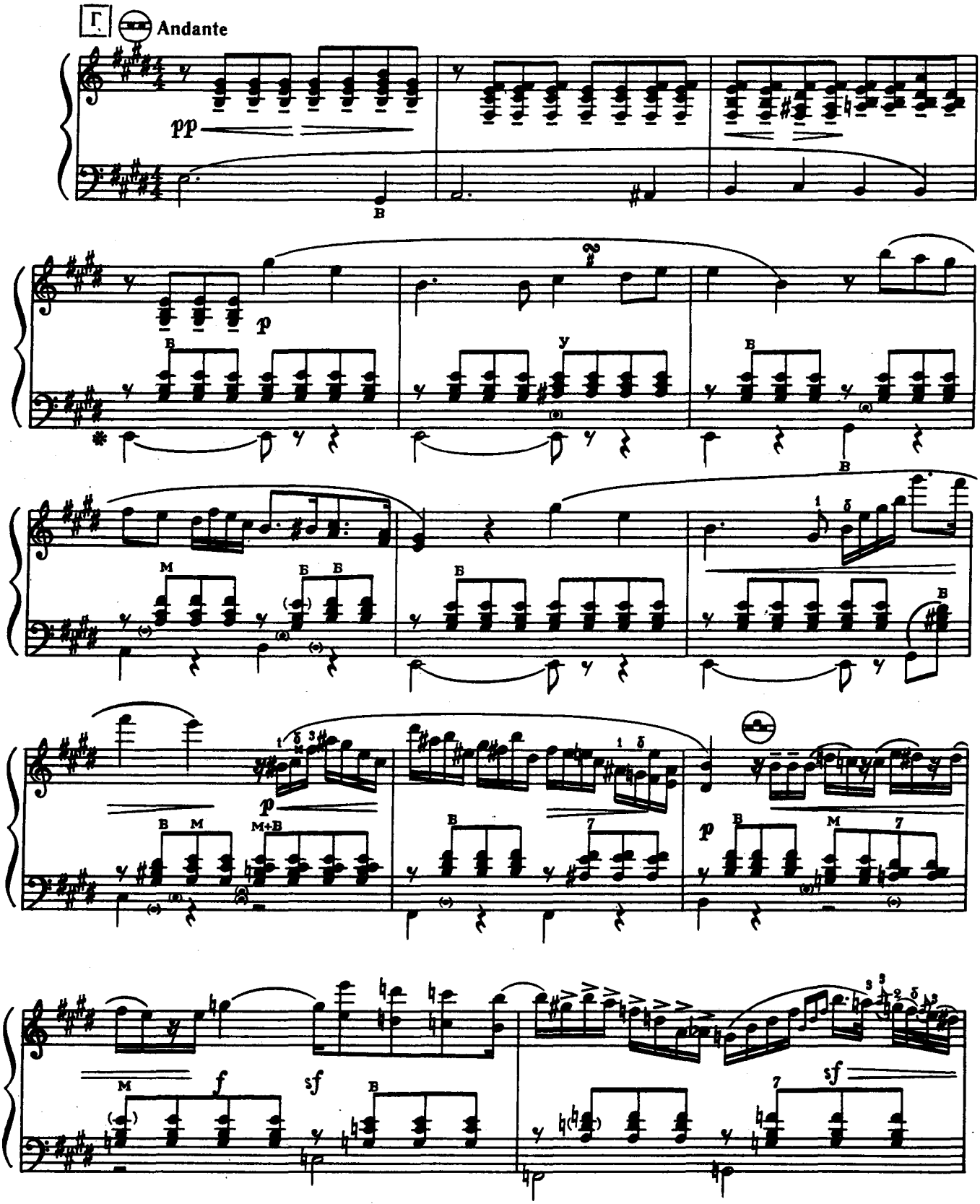

Ноты: Ale07.ru

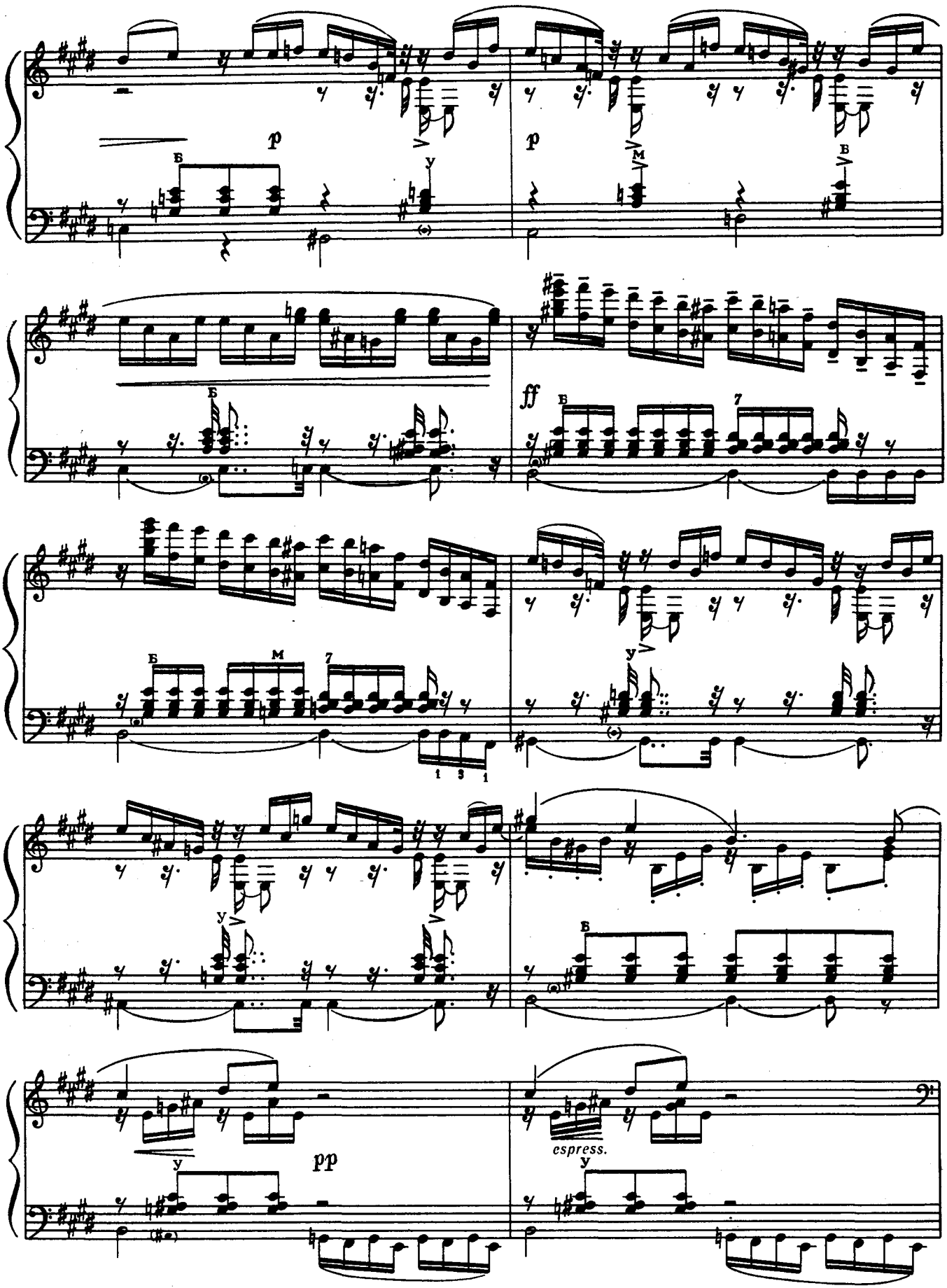

Ноты: Ale07.ru

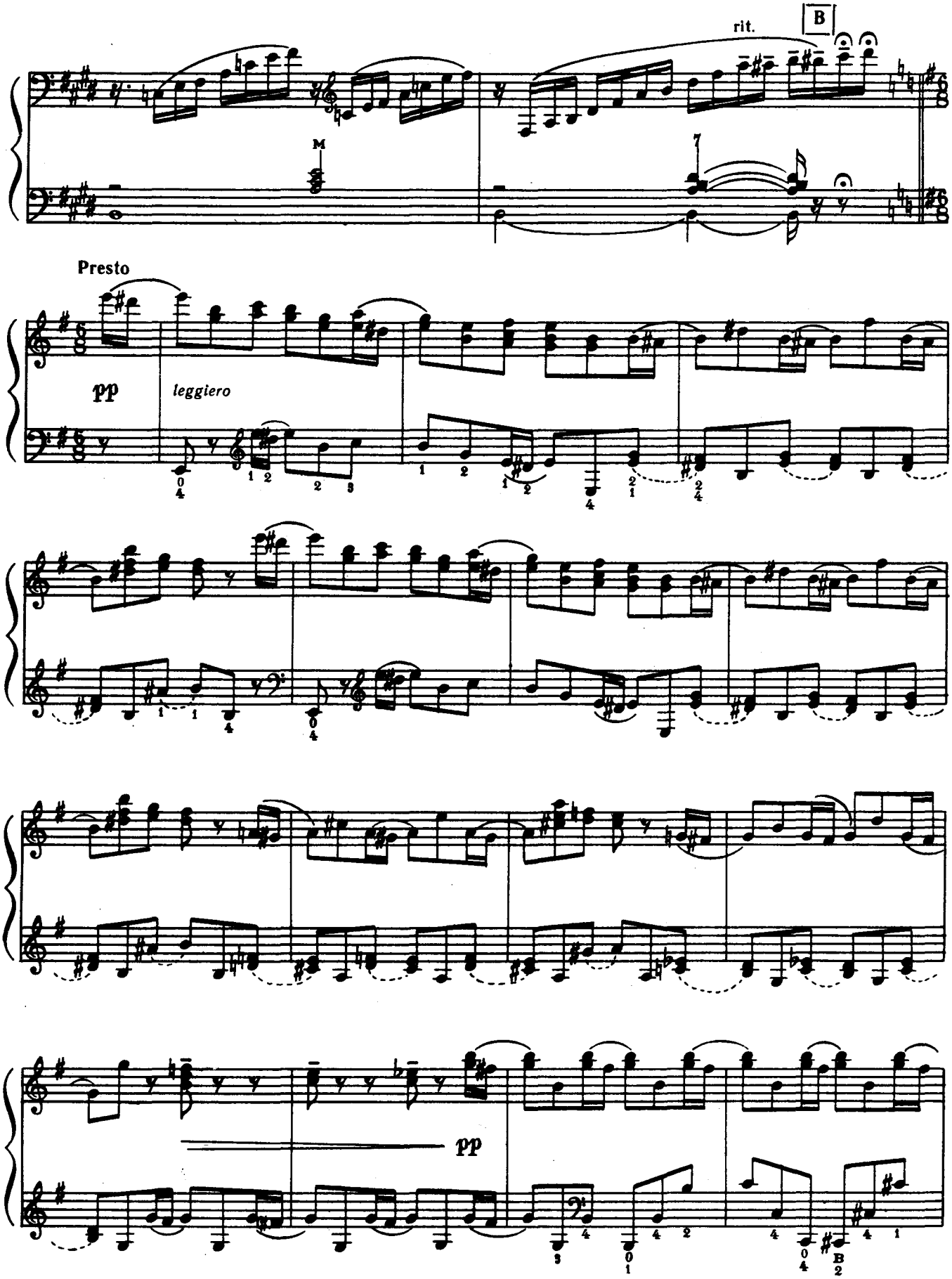

3. 3-215. Бесфамільнов.

Ноты: Ale07.ru

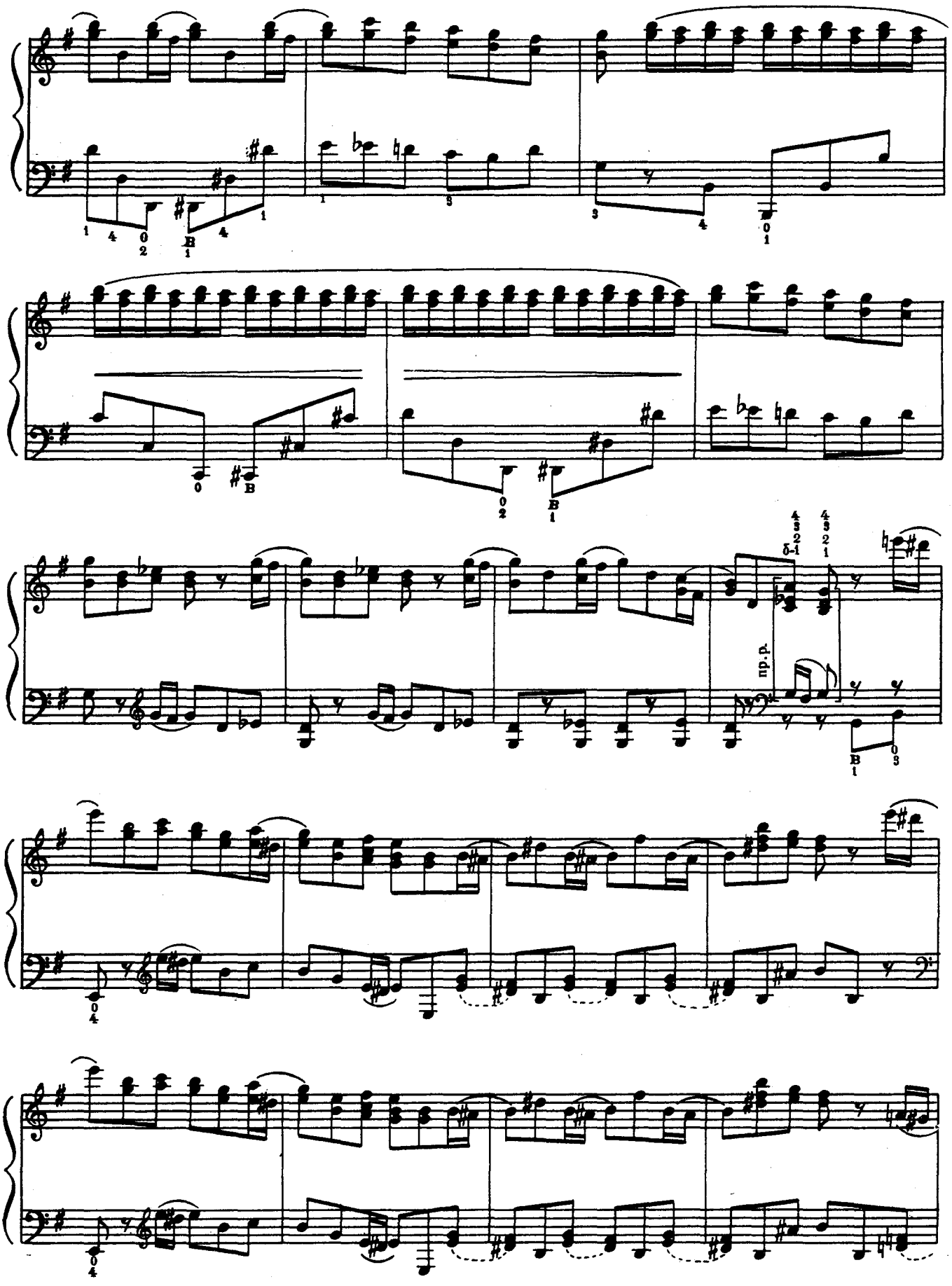

Ноты: Ale07.ru

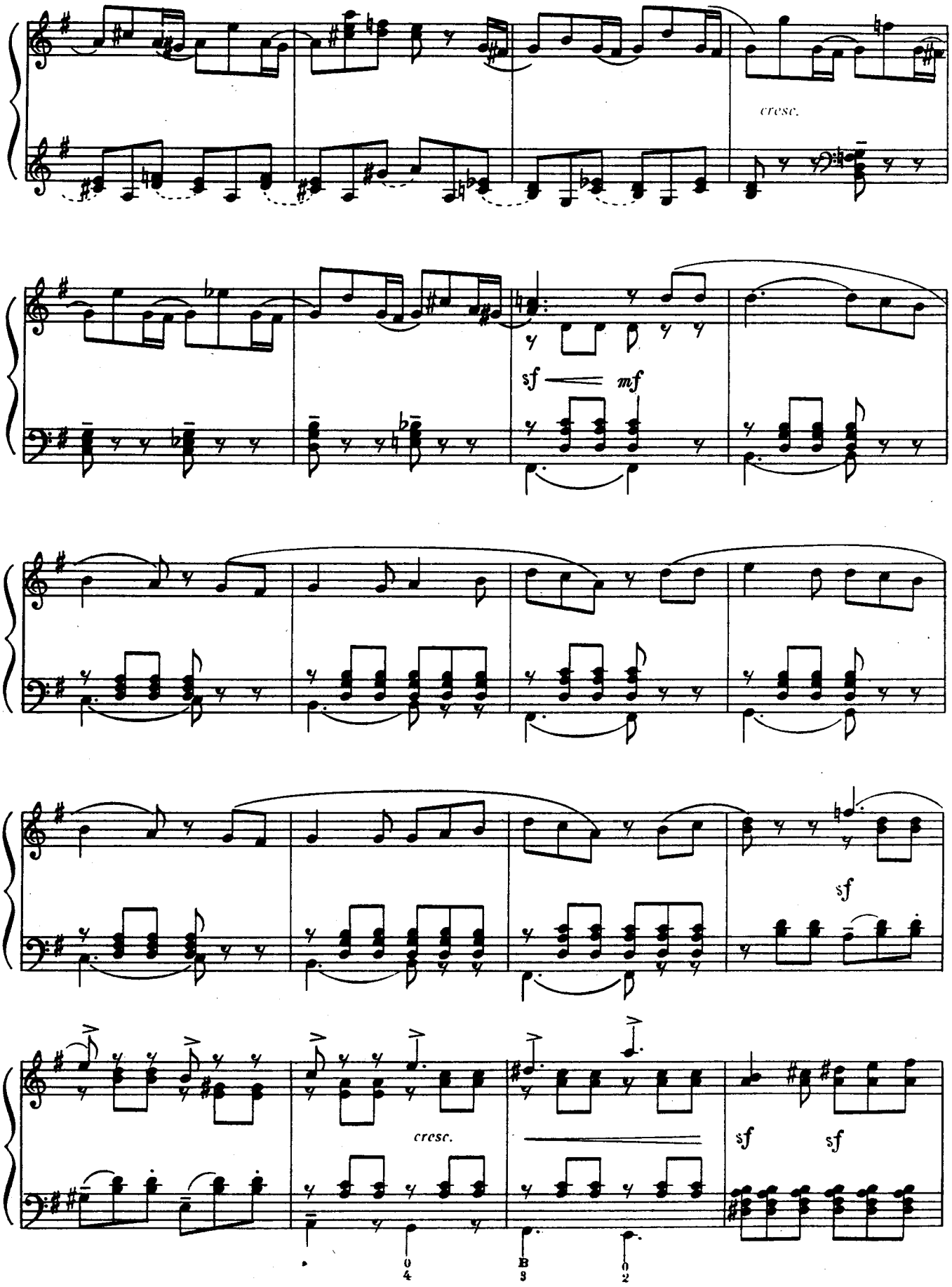

Ноты: Ale07.ru

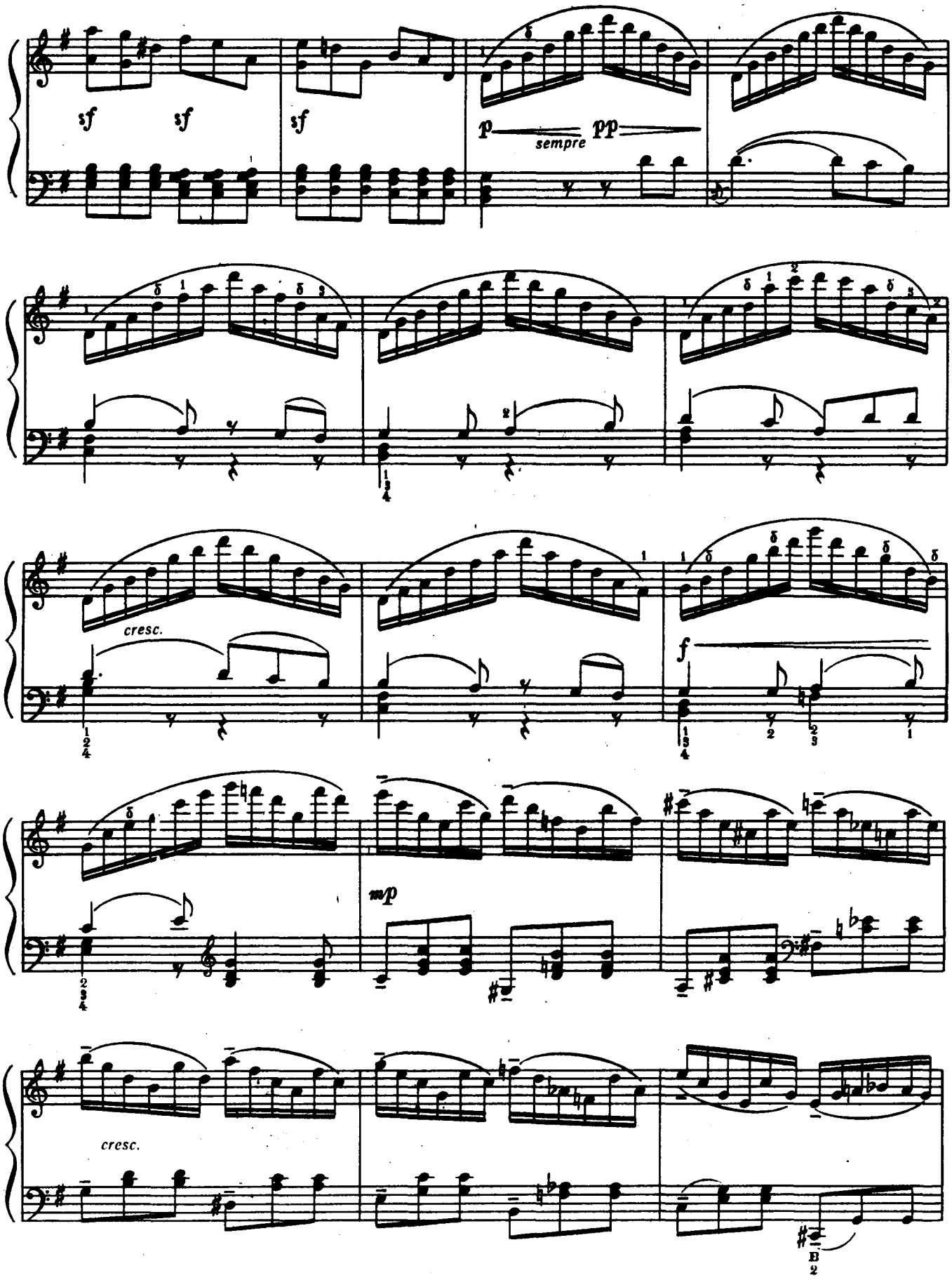

Ноты: Ale07.ru

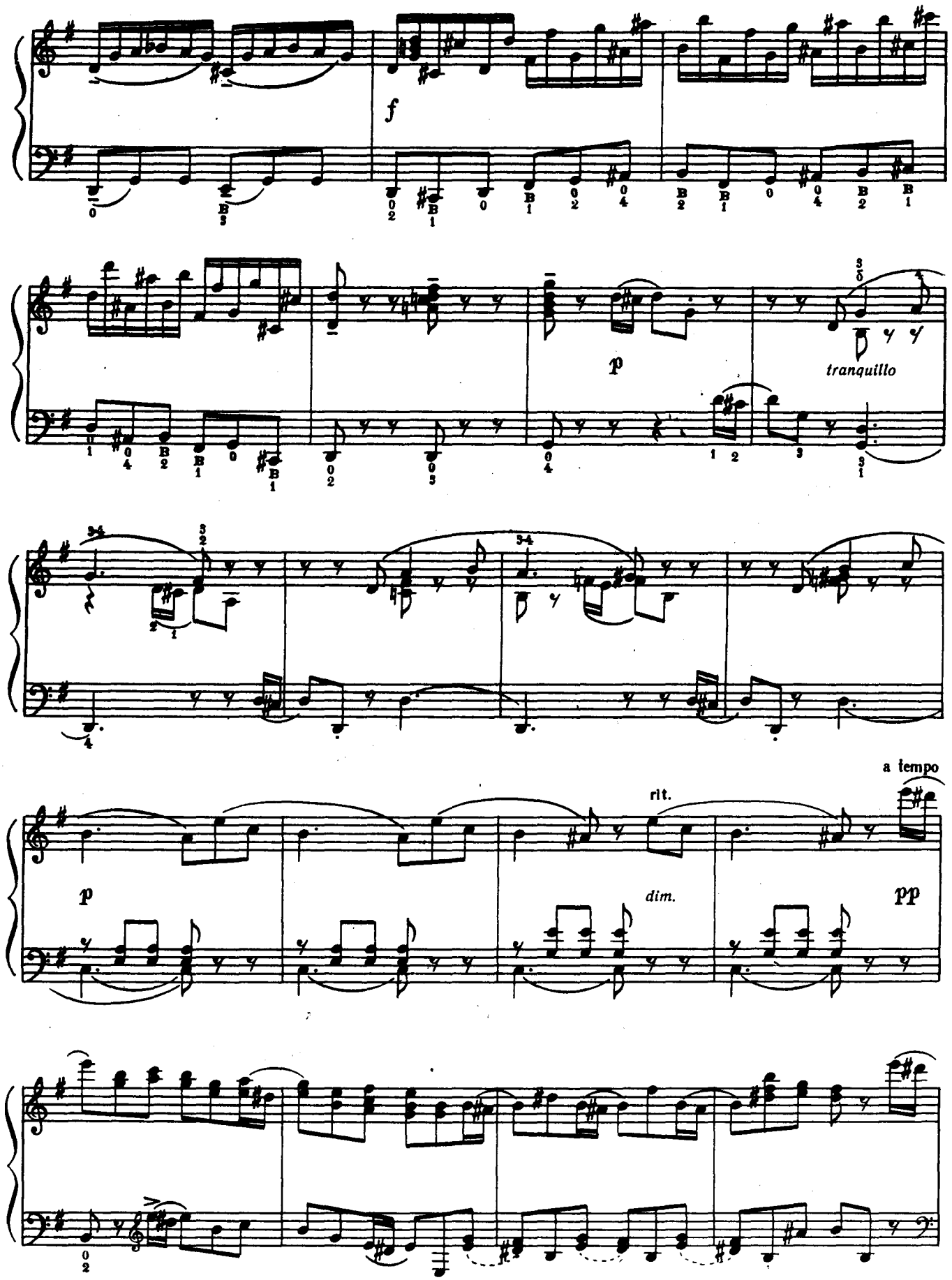

Ноты: Ale07.ru

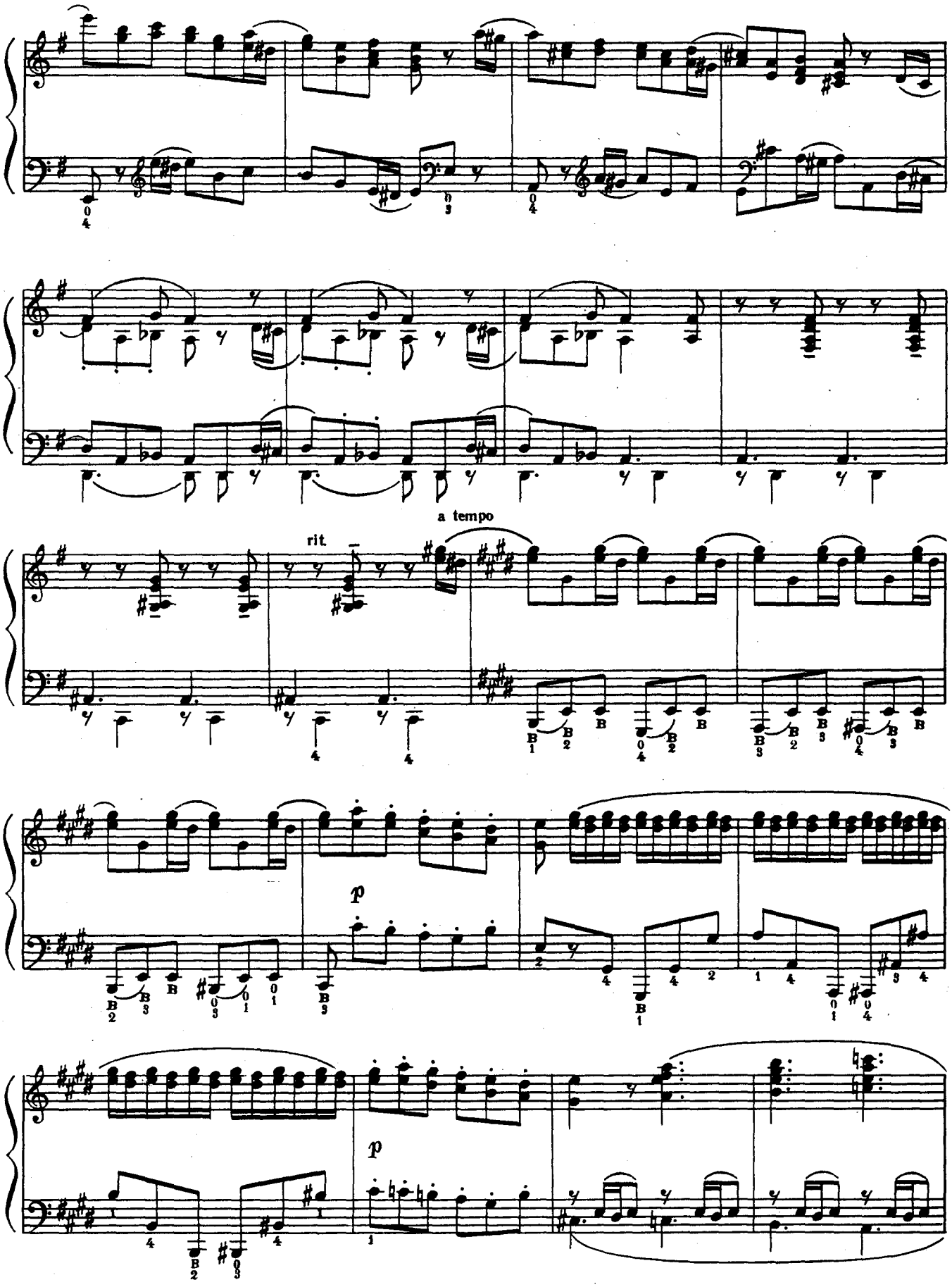

Ноты: Ale07.ru

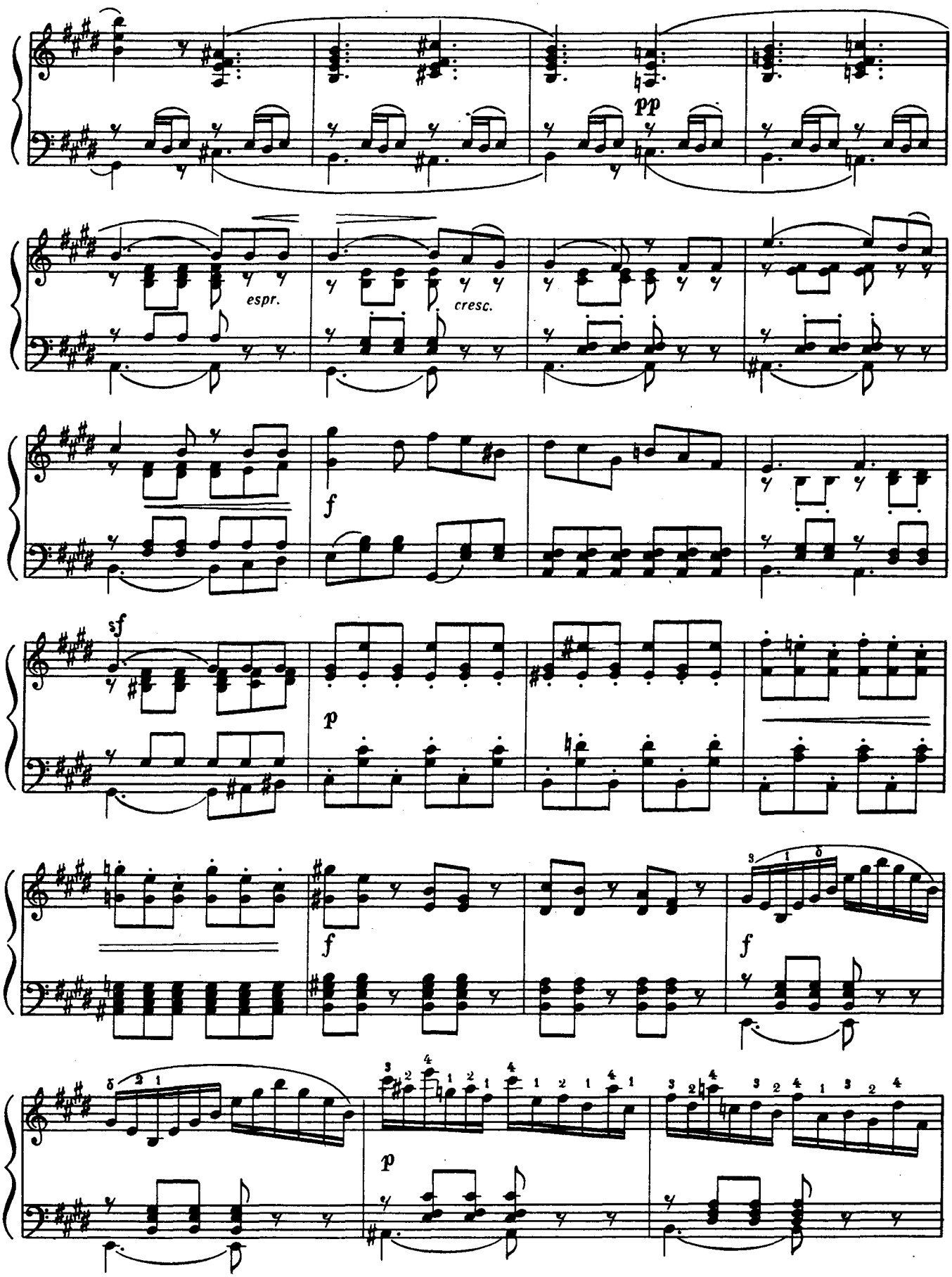

Ноты: Ale07.ru

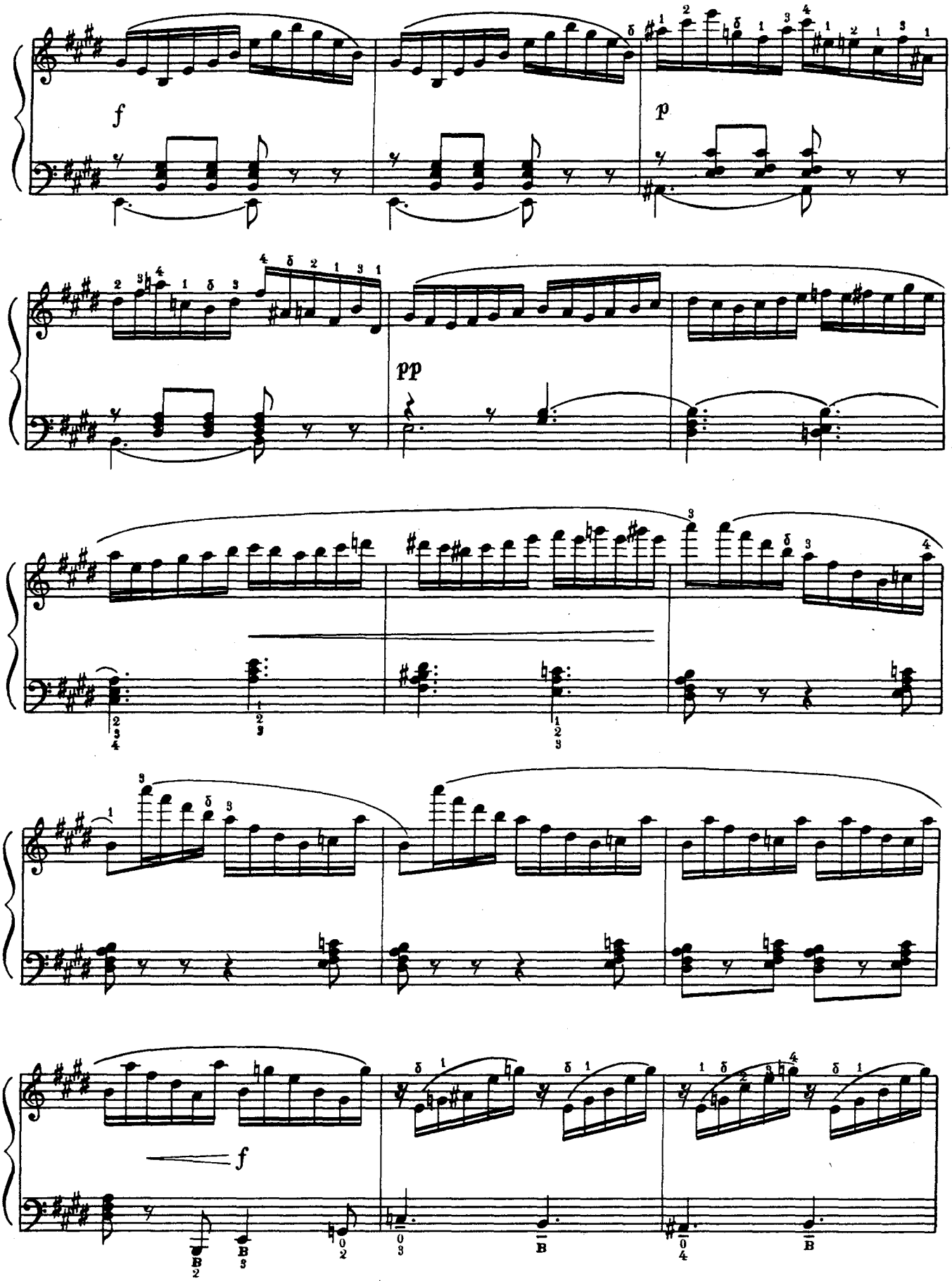

Ноты: Ale07.ru

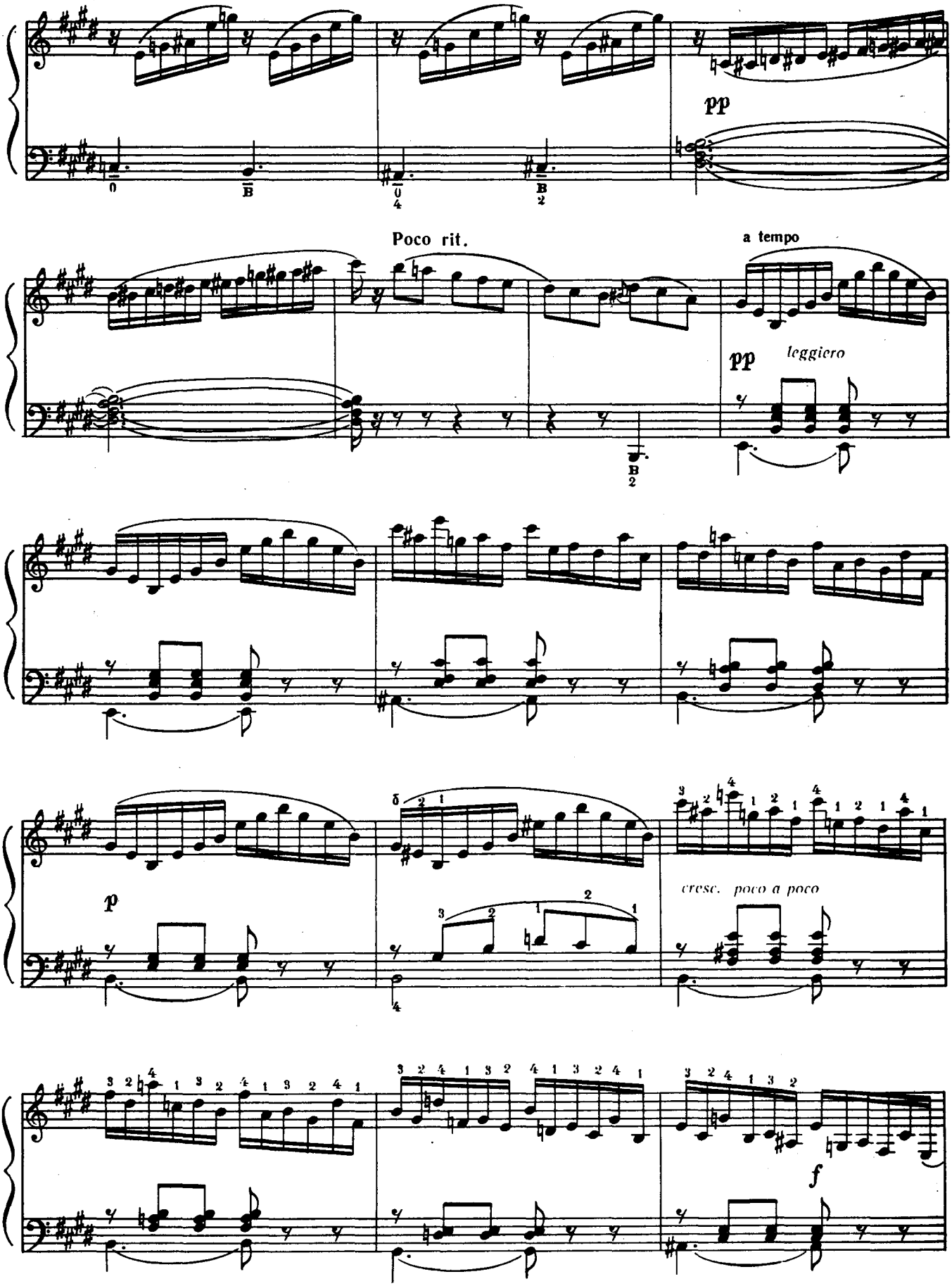
pp
Poco rit.
a tempo
pp
leggiero
p
cresc. poco a poco
f

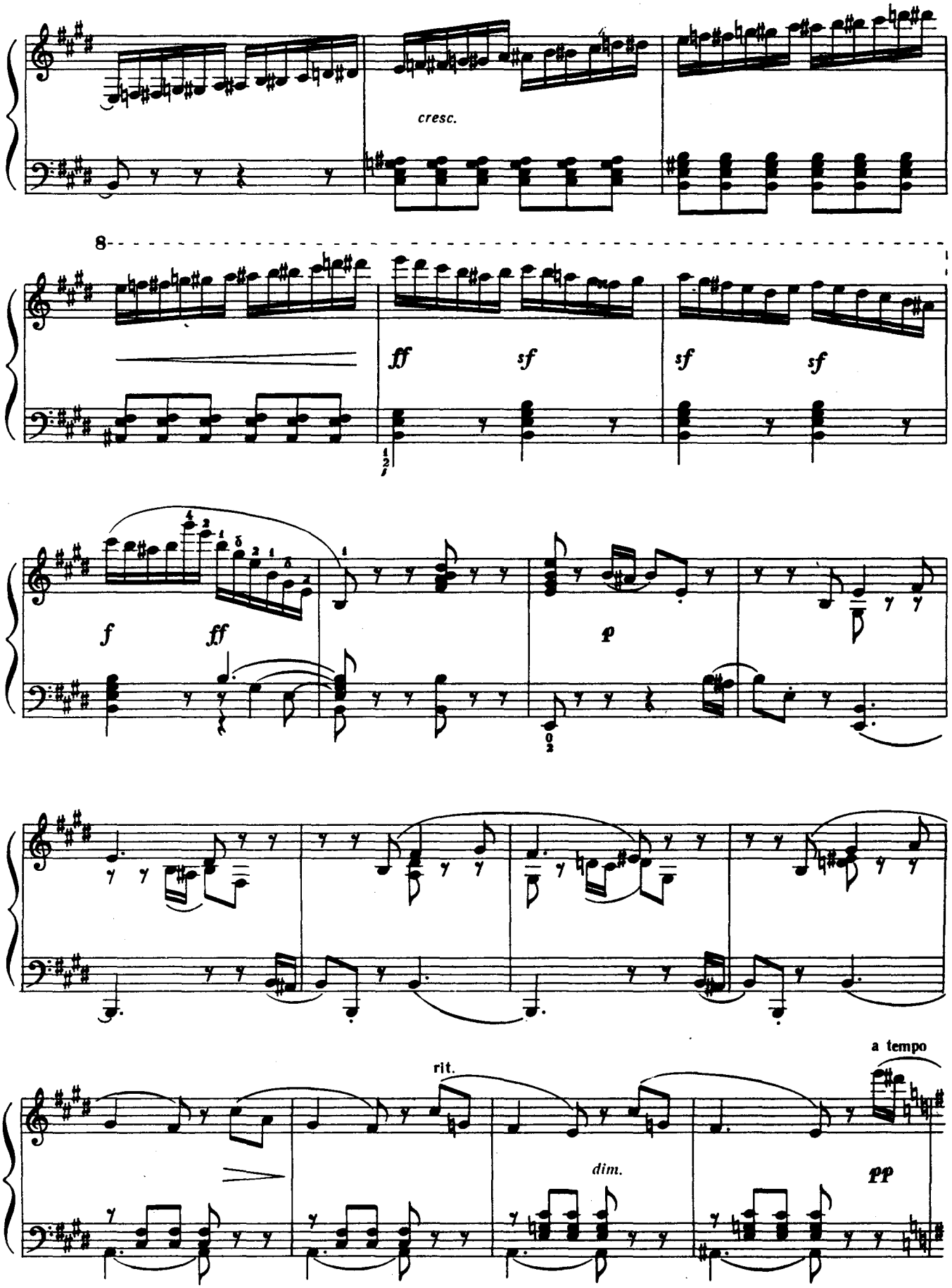

Ноты: Ale07.ru

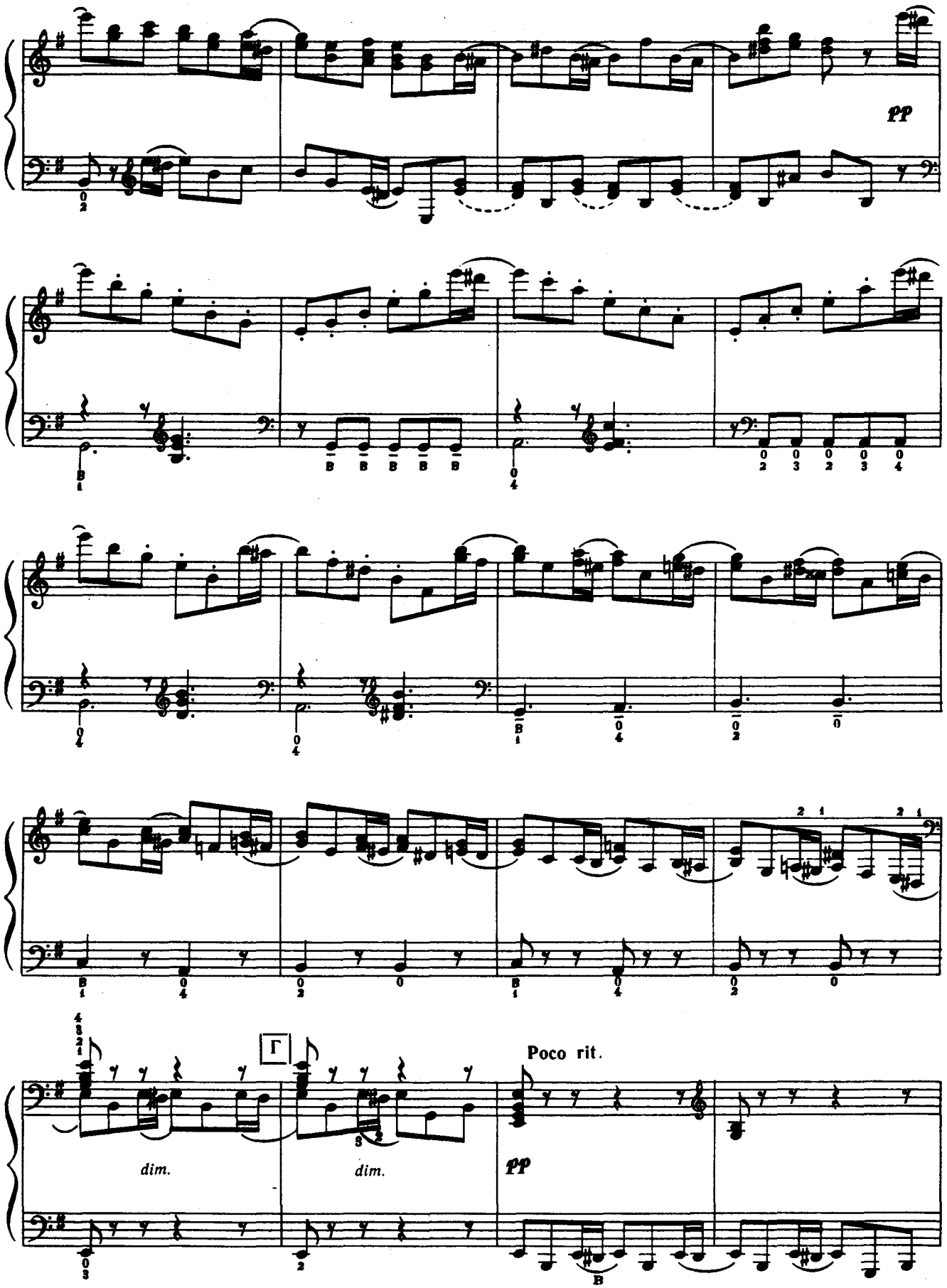

4*
Ноты: Ale07.ru

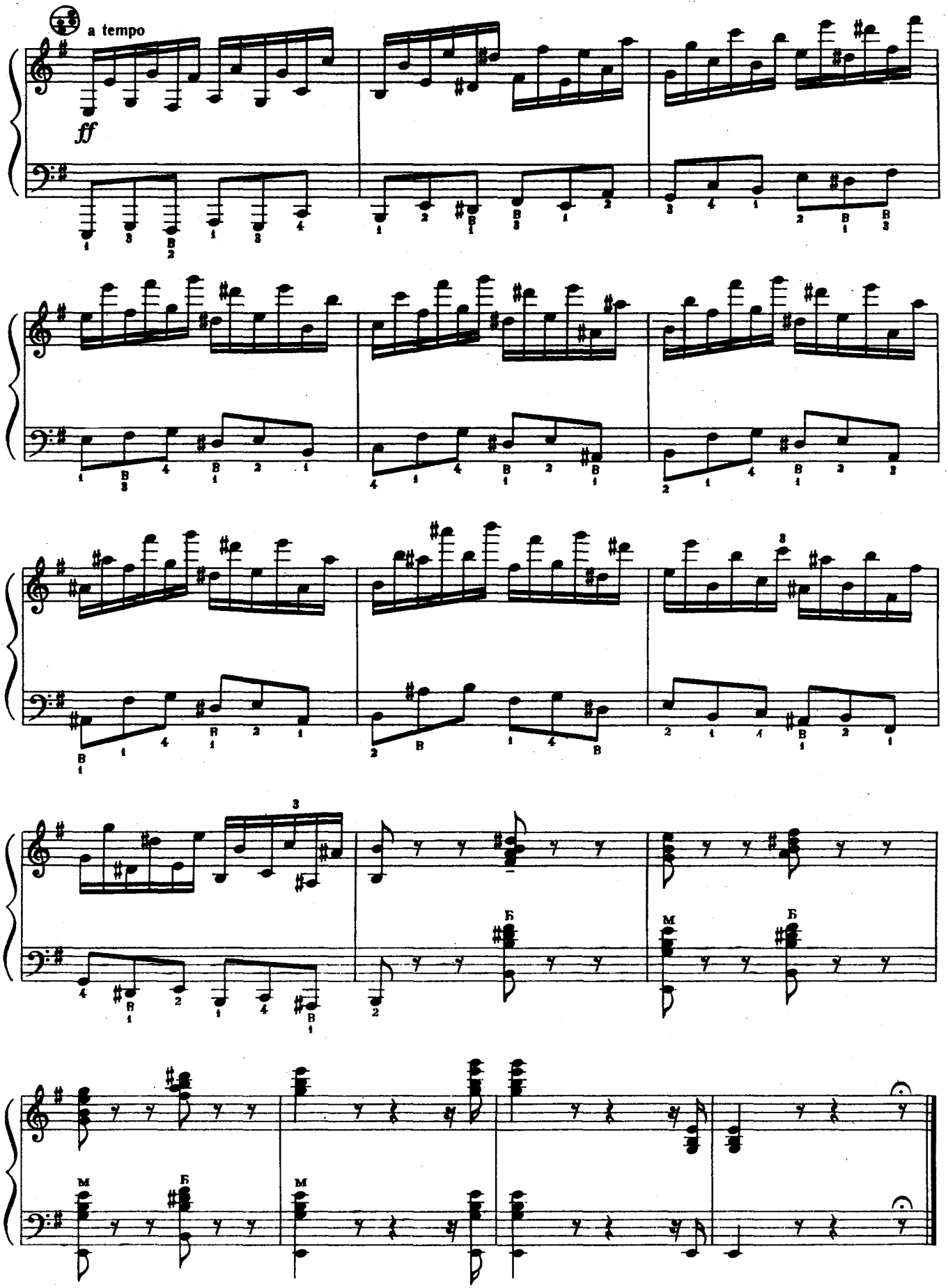

Ноты: Ale07.ru

КОЛИСКОВА

К. Мясков

КОЛЫБЕЛЬНАЯ

К. Мясков

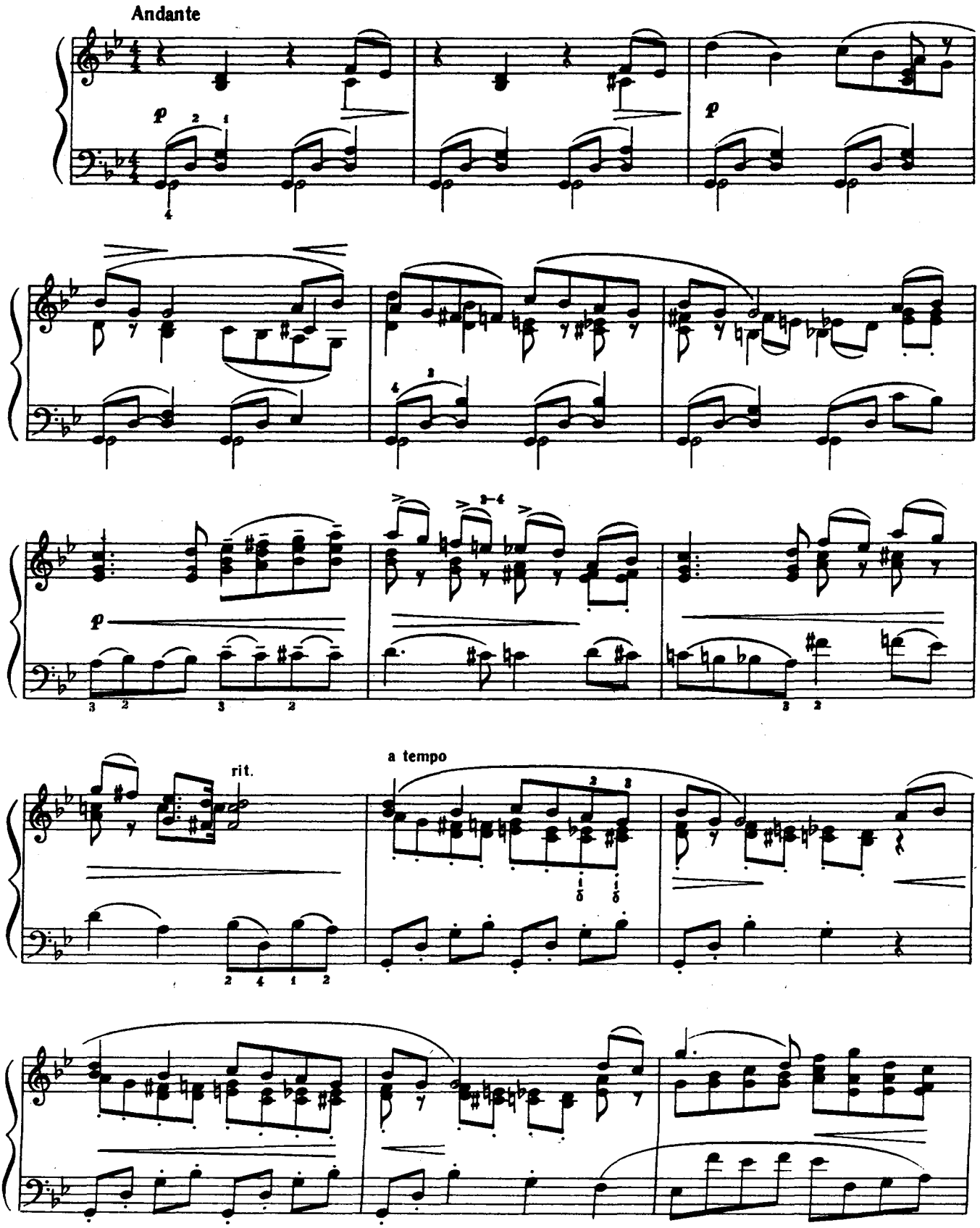

Ноты: Ale07.ru

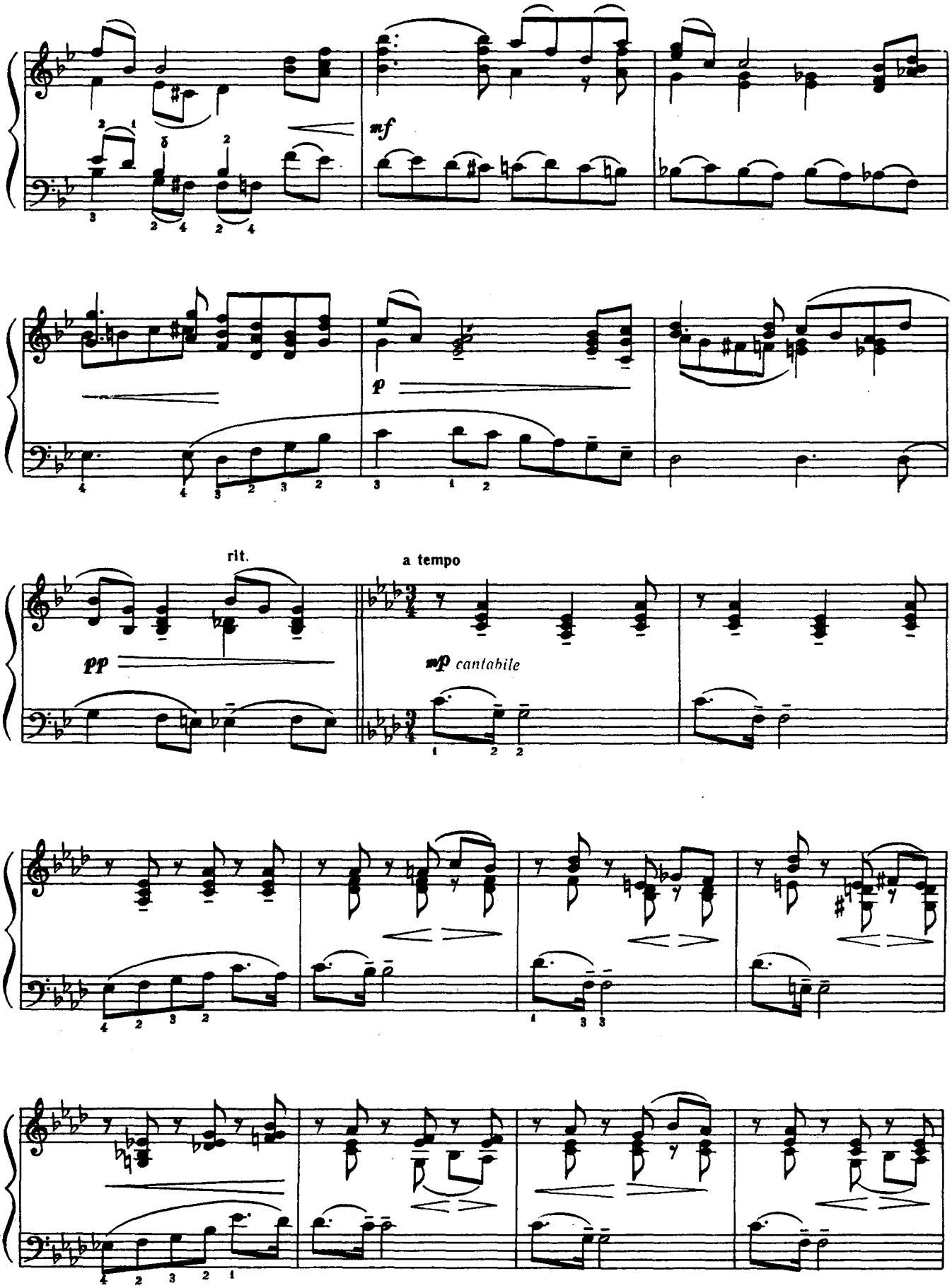

Ноты: Ale07.ru

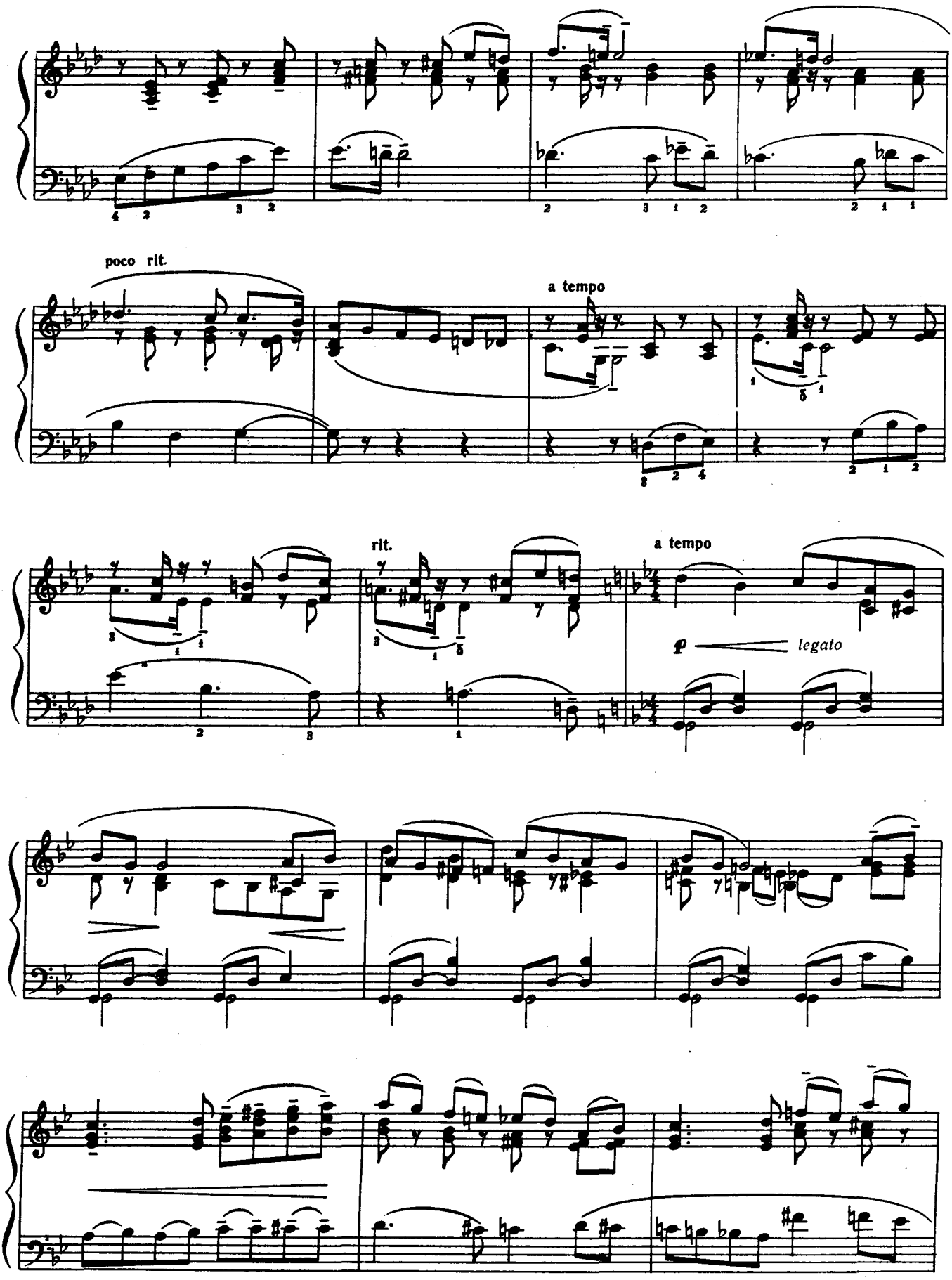

Ноты: Ale07.ru

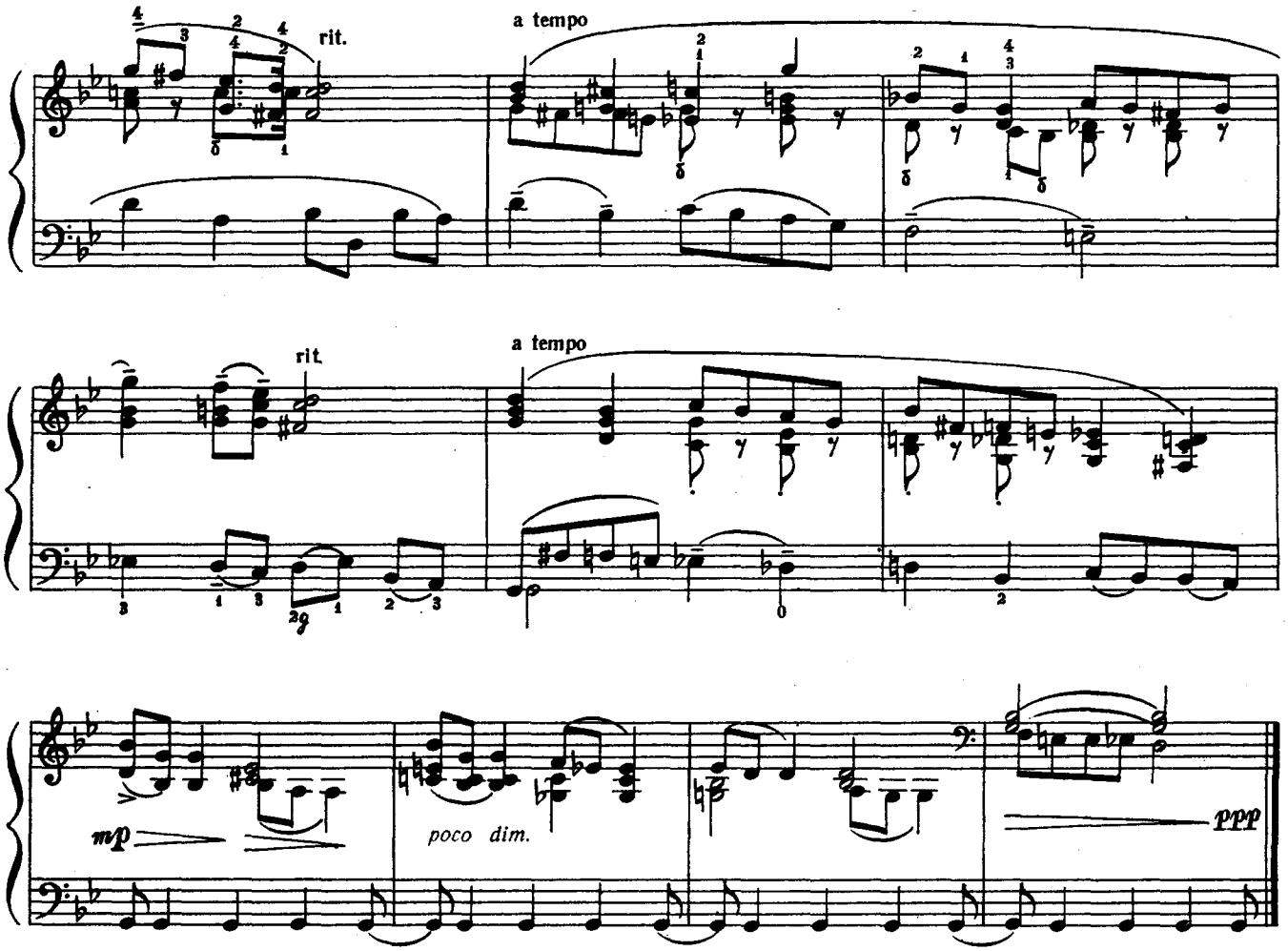

Я ВАС ЗУСТРІВ

Старовинний романс

Обробка **А. Ворона**

Я ВСТРЕТИЛ ВАС

Старинный романс

Обработка **А. Ворона**

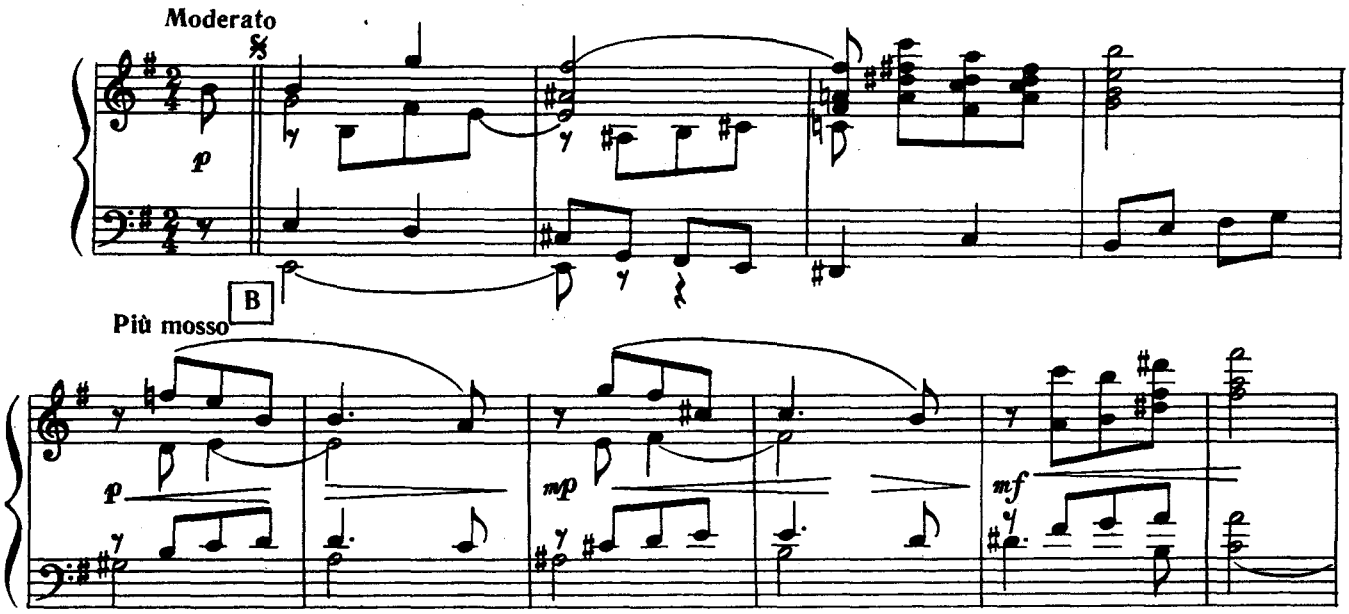

Ноты: Ale07.ru

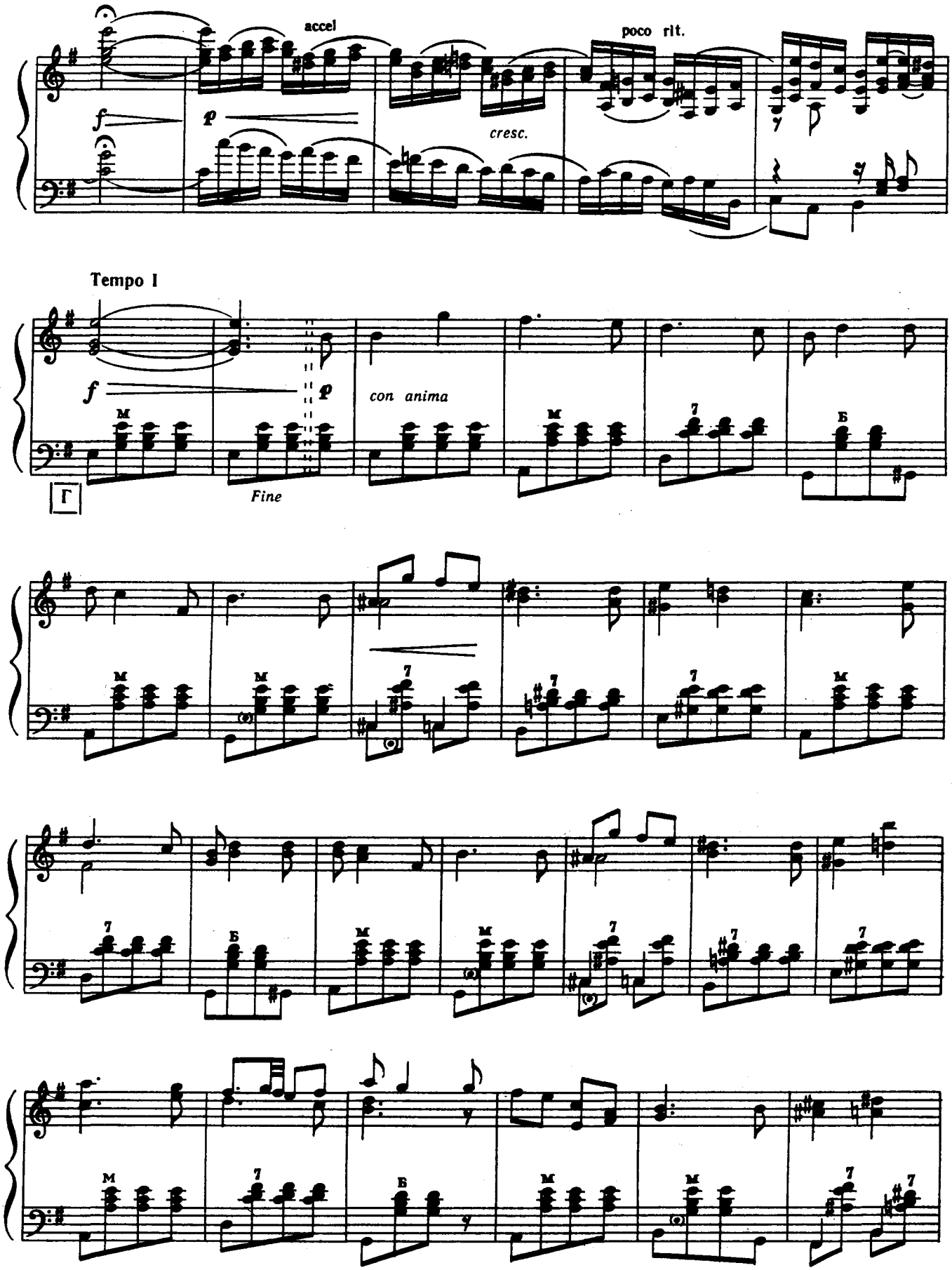

Ноты: Ale07.ru

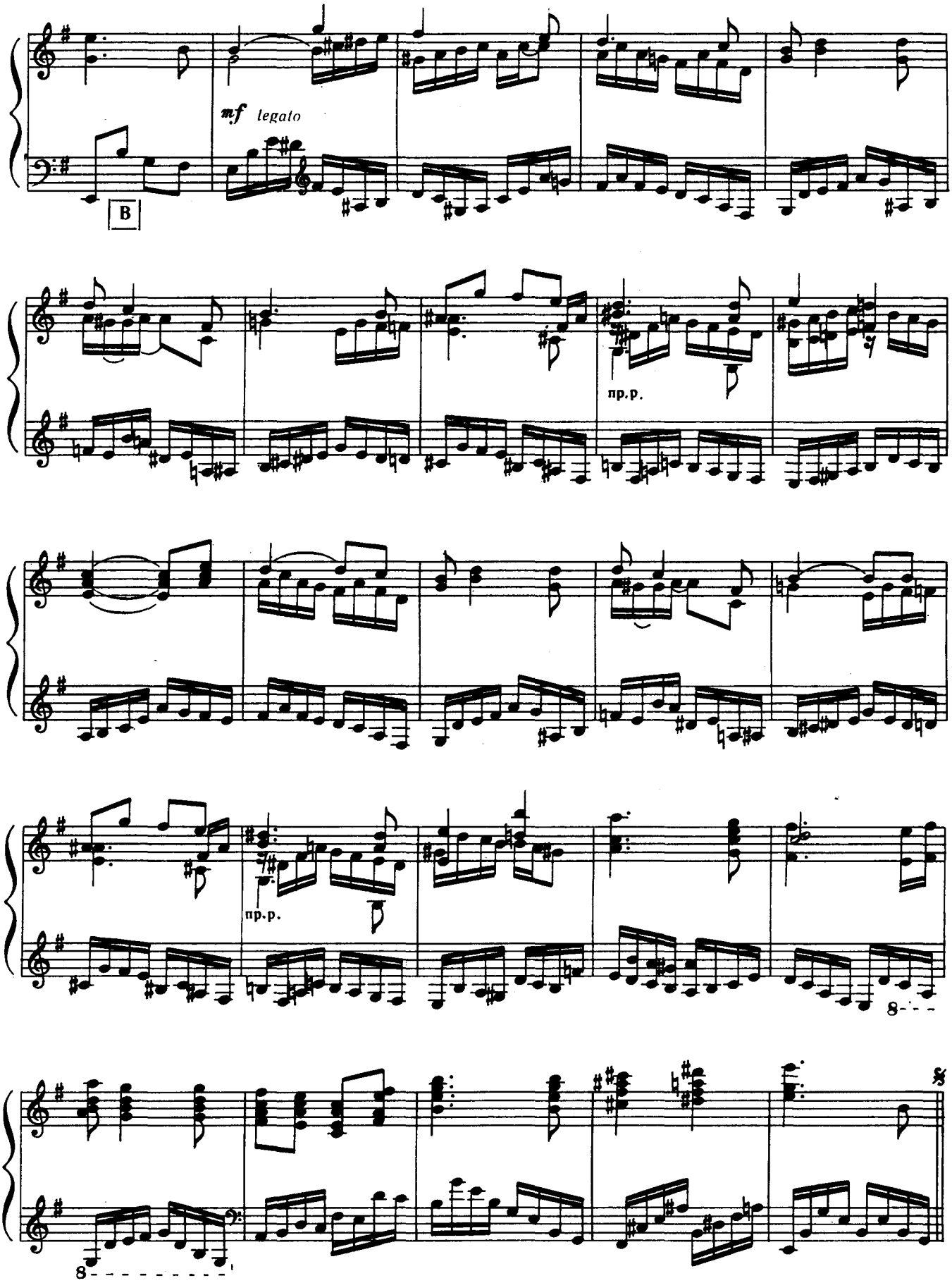

Ноты: Ale07.ru

ЕСТРЕЛІТА

(Мексіканська серенада)

М. Понсе

ЭСТРЕЛИТА

(Мексиканская серенада)

М. Понсе

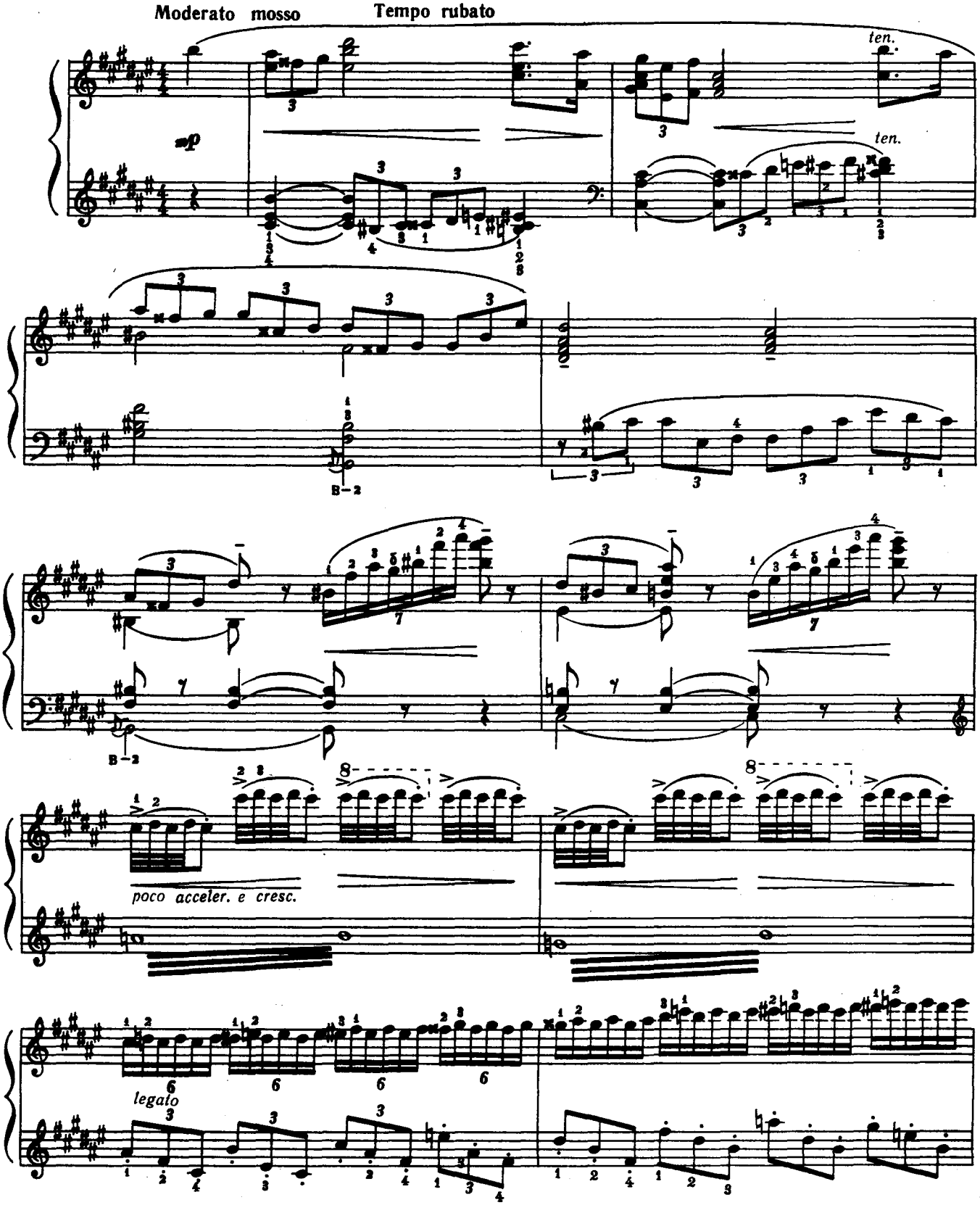

Ноты: Ale07.ru

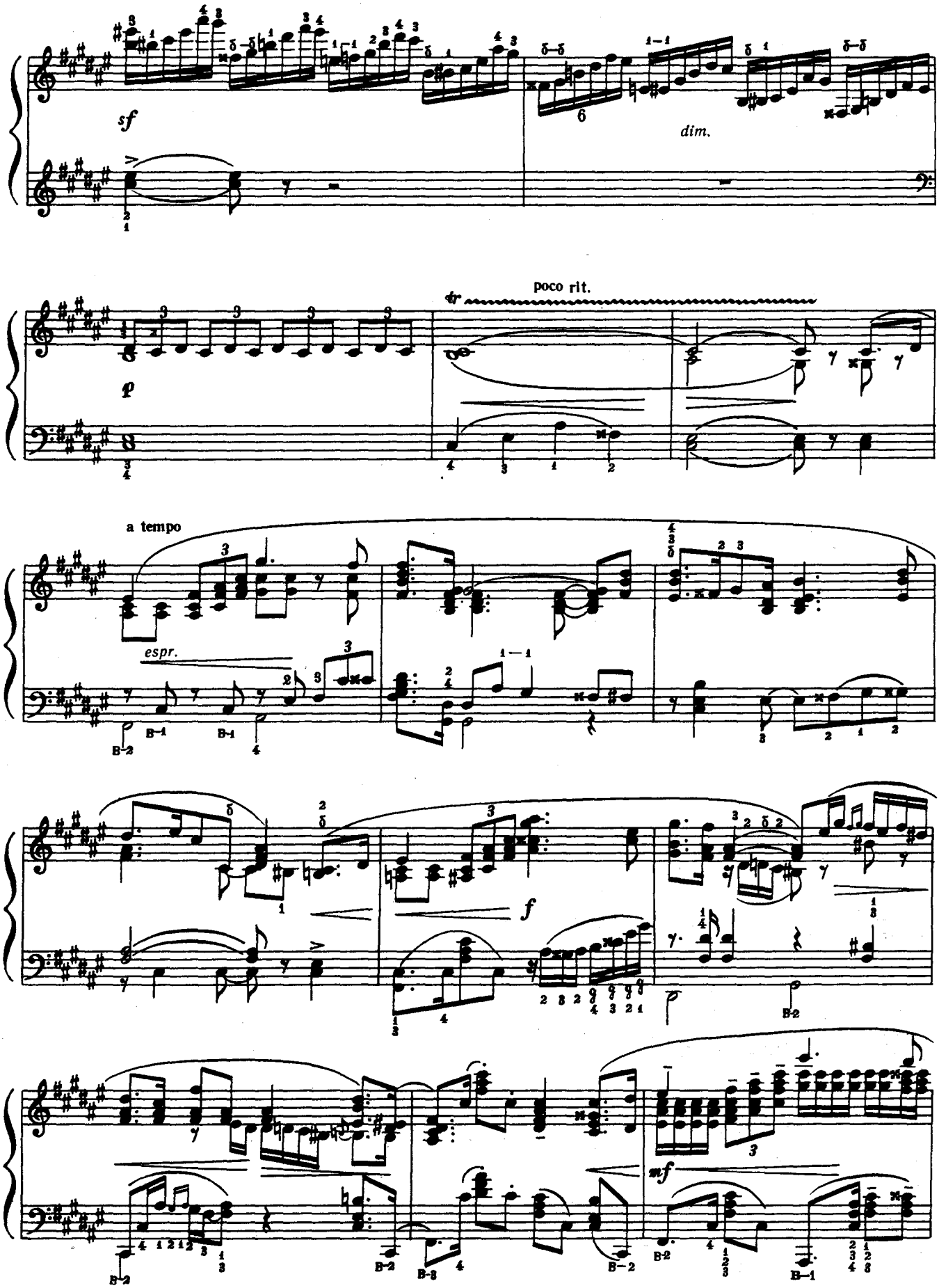

Ноты: Ale07.ru

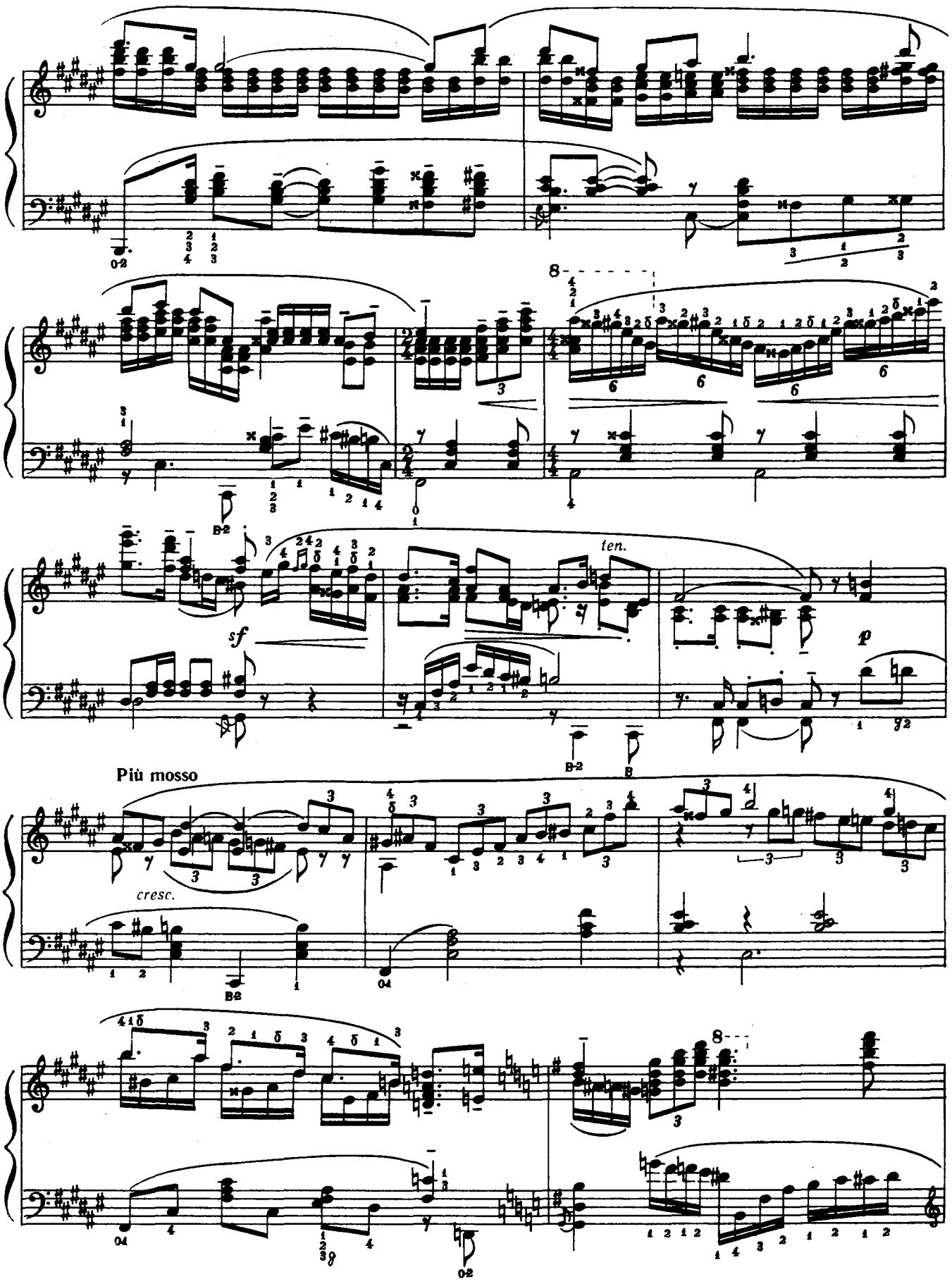

Ноты: Ale07.ru

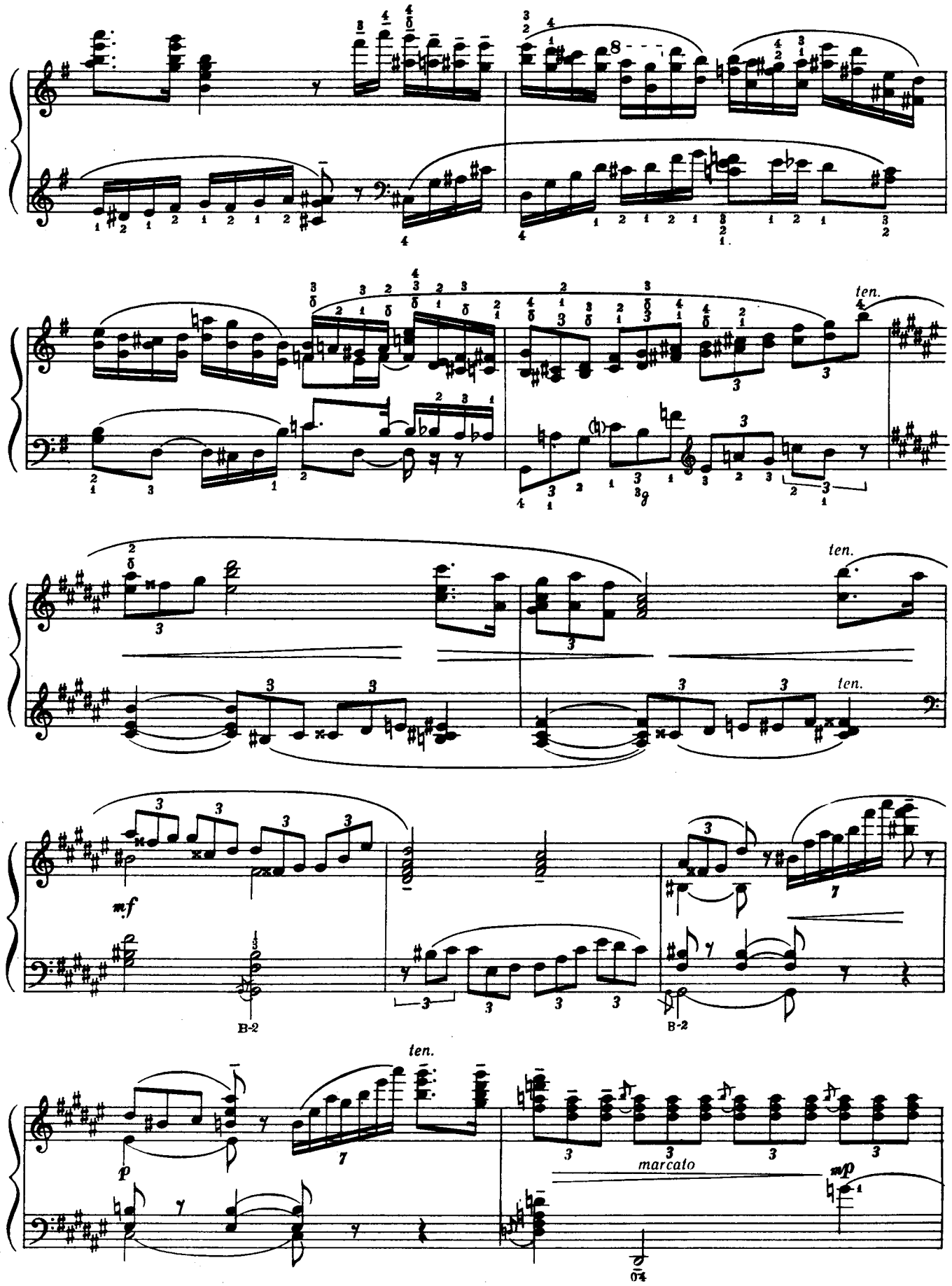

Ноты: Ale07.ru

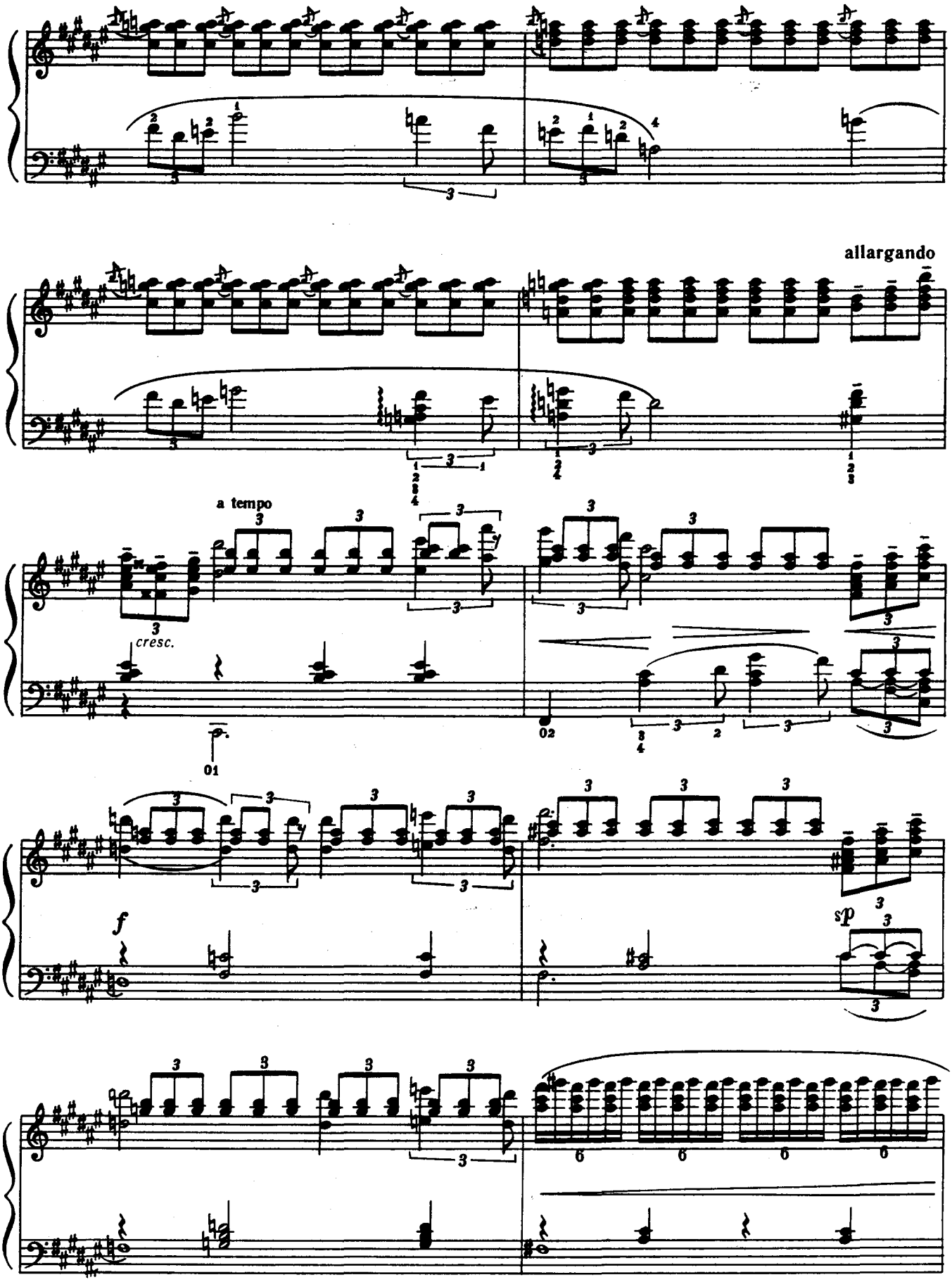

Ноты: Ale07.ru

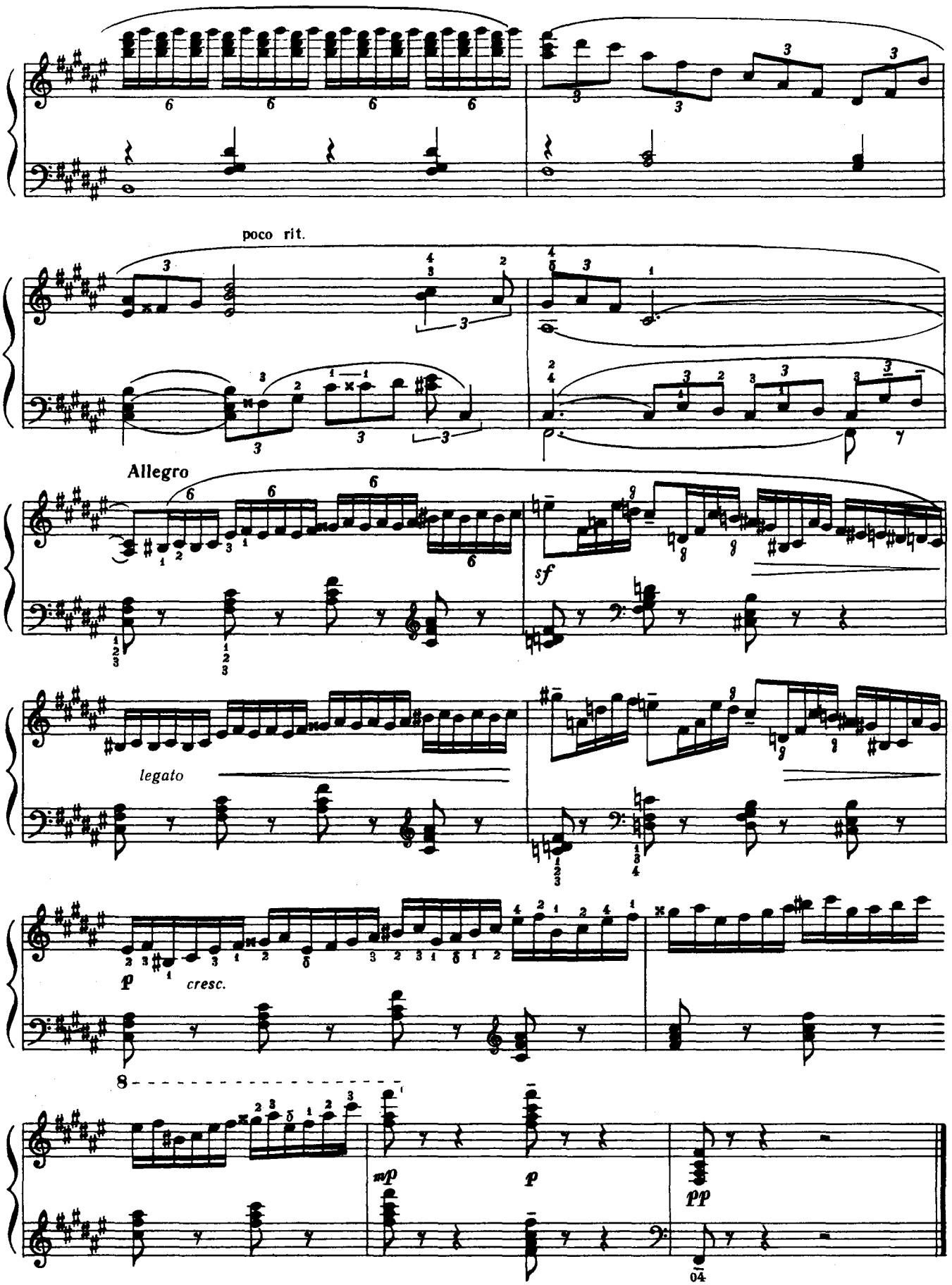

Ноты: Ale07.ru

ГАВОТ

на тему української народної
пісні «Ходить гарбуз по городу»

М. Лисенко

ГАВОТ

на тему украинской народной
песни «Ходить гарбуз по городу»

Н. Лысенко

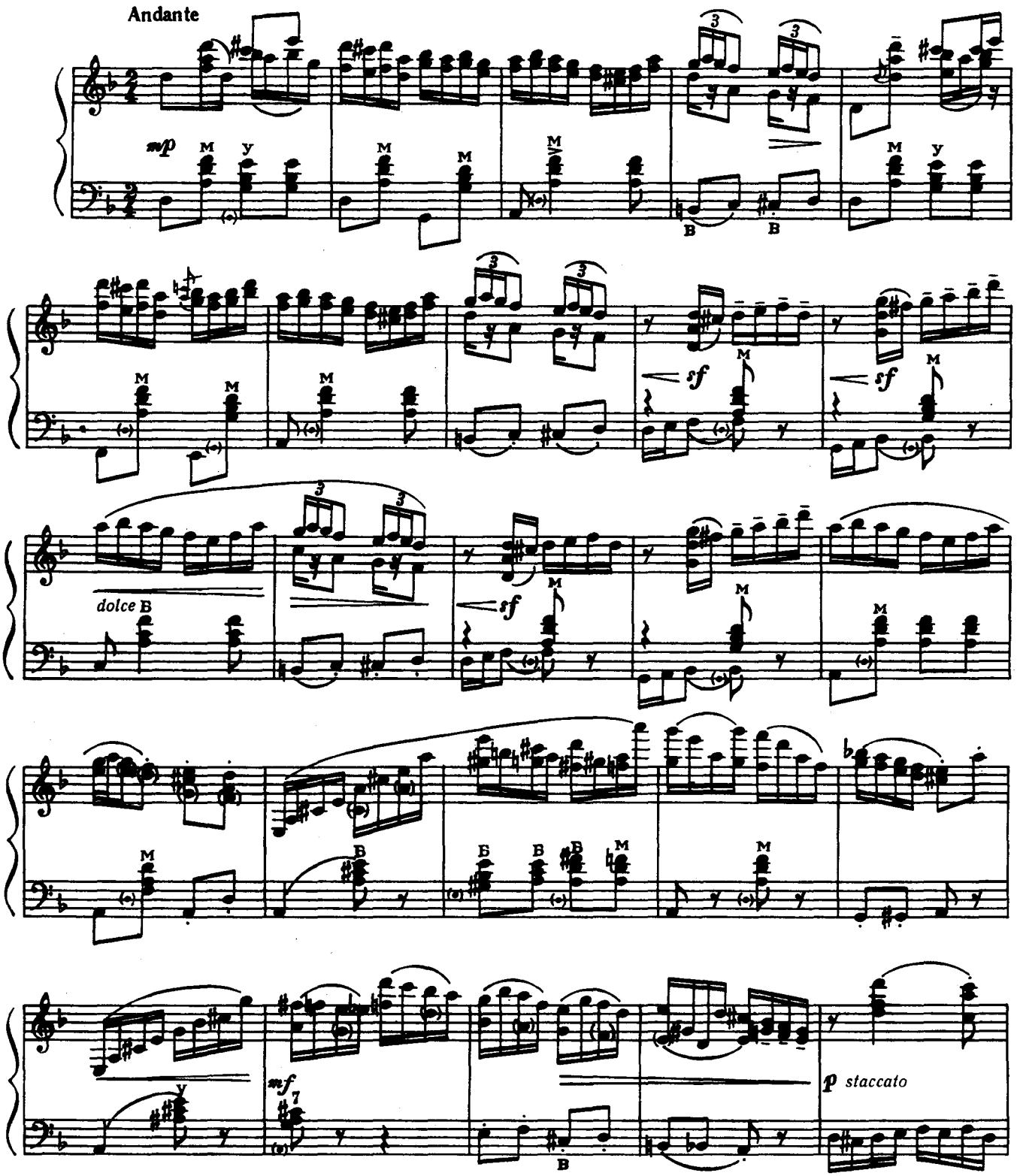

Ноты: Ale07.ru

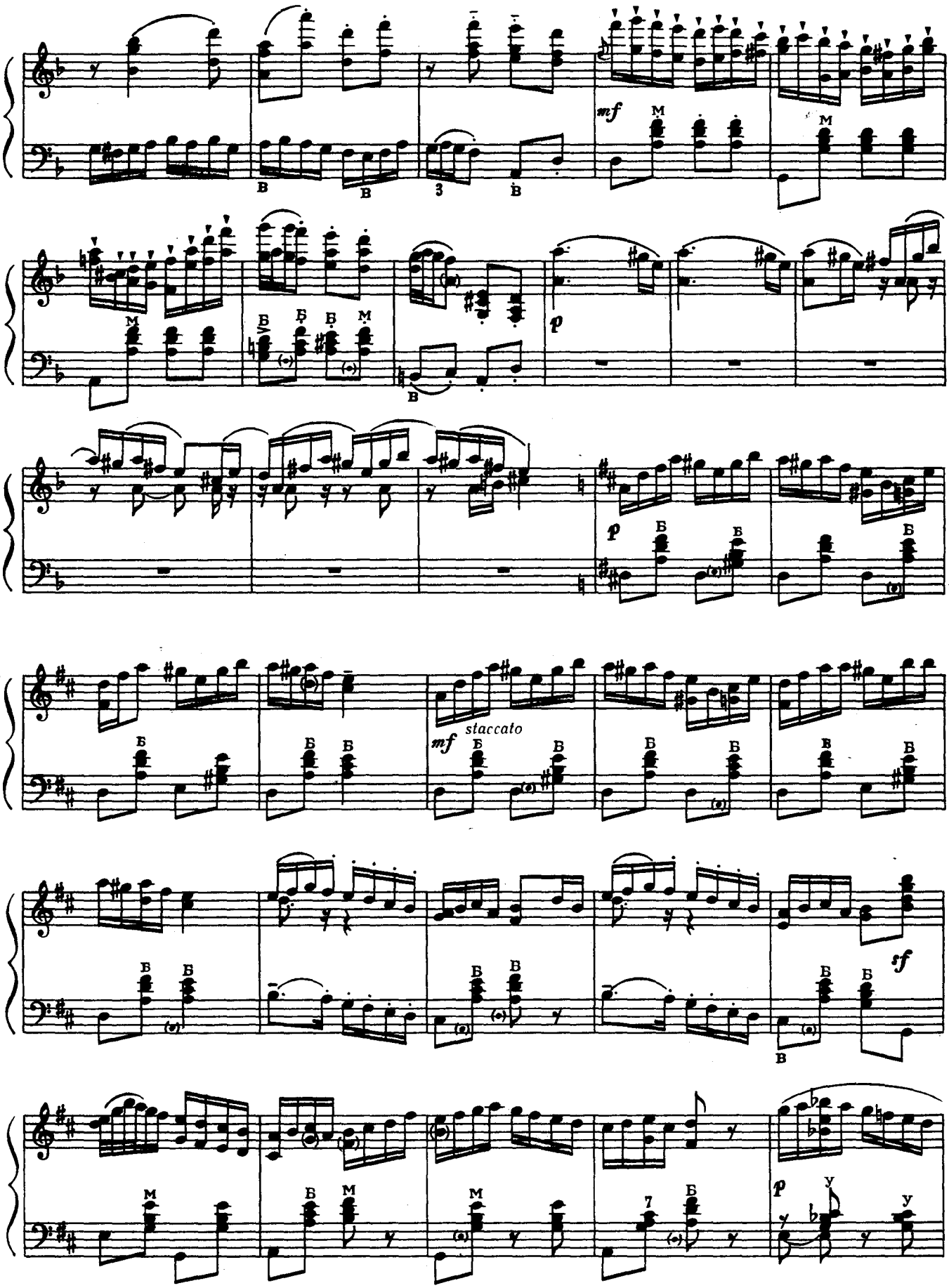

Ноты: Ale07.ru

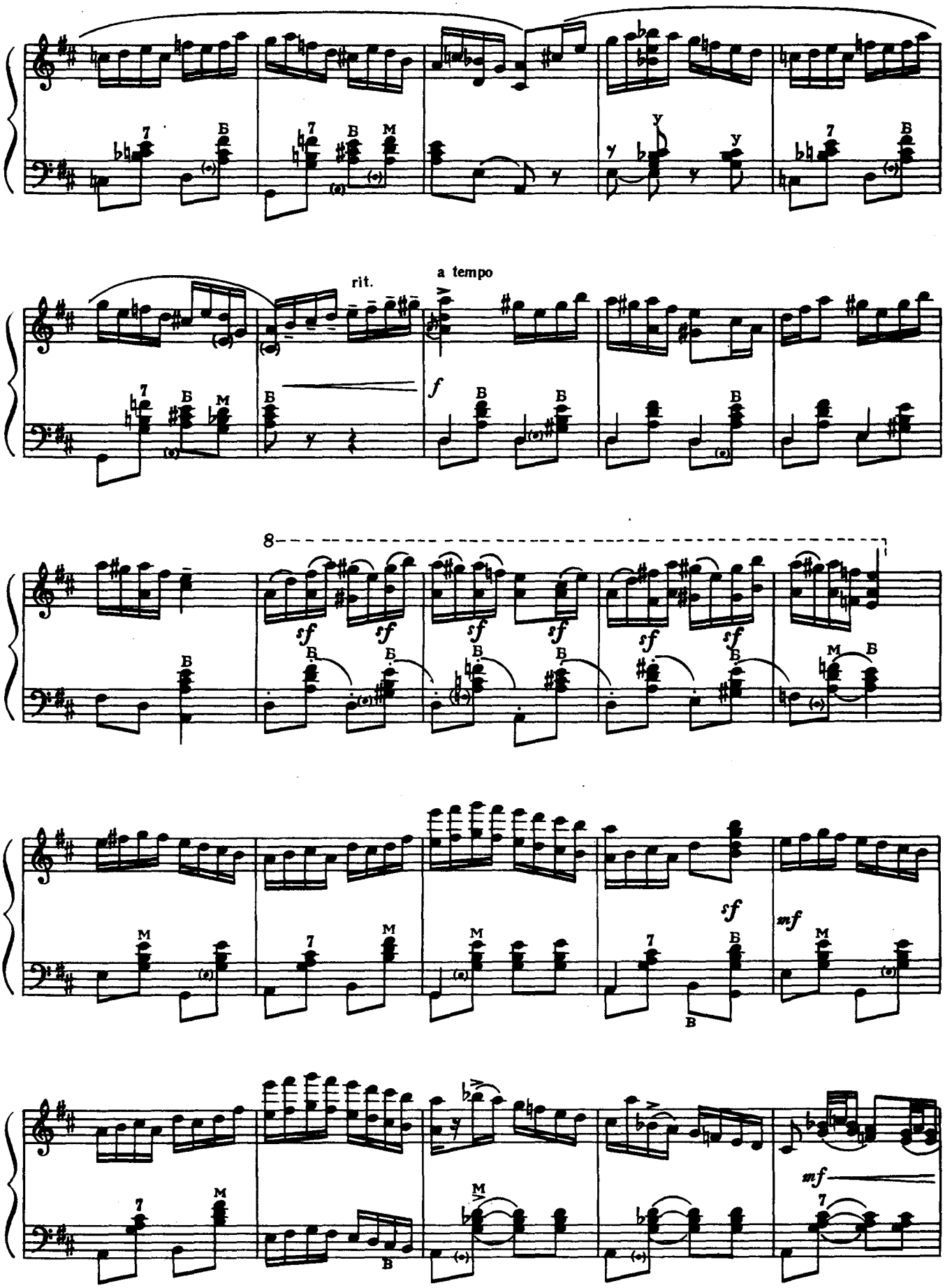

Ноты: Ale07.ru

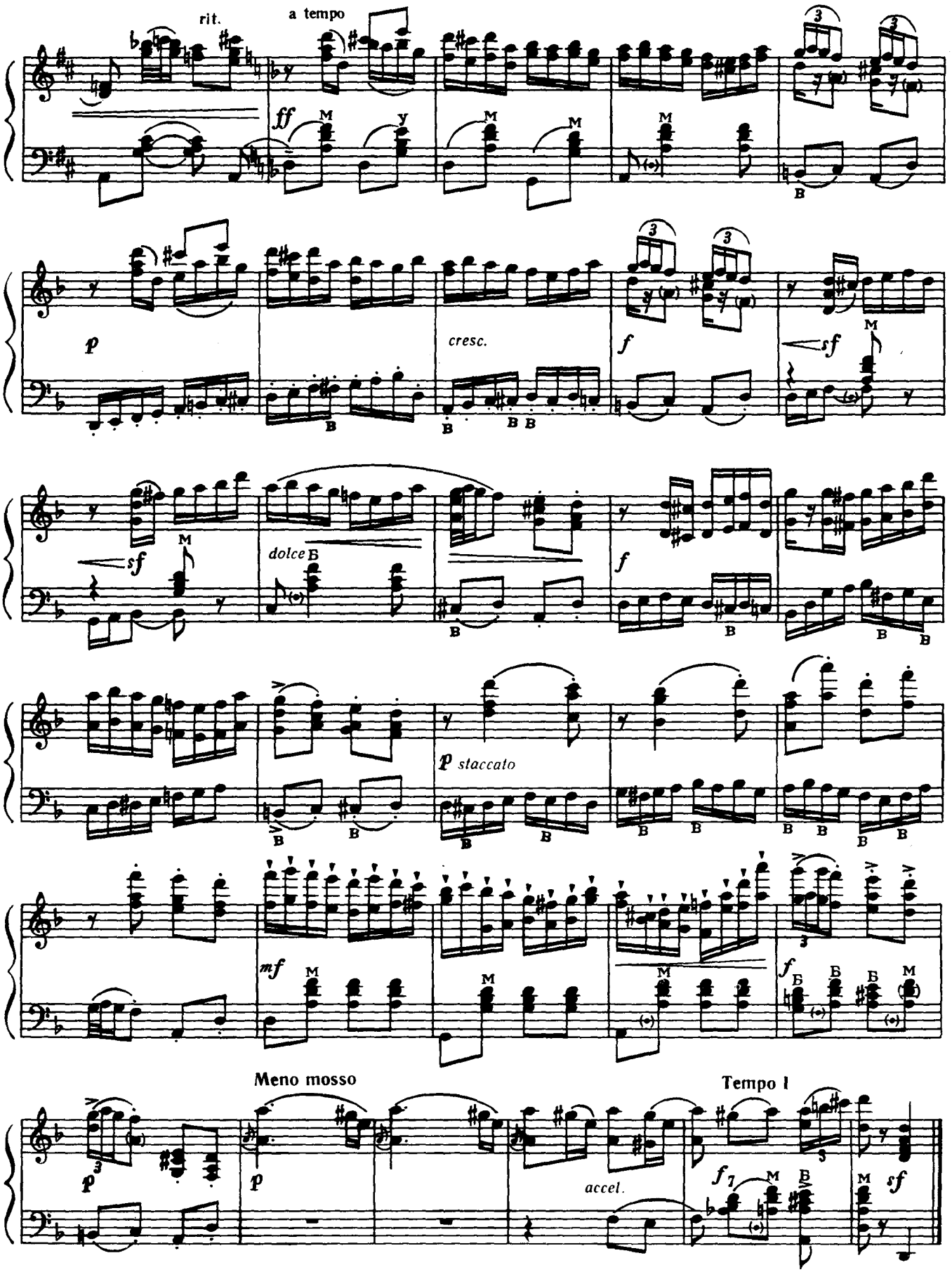

Ноты: Ale07.ru

НА СЕЛІ

П. Чайковський

В ДЕРЕВНЕ

П. Чайковский

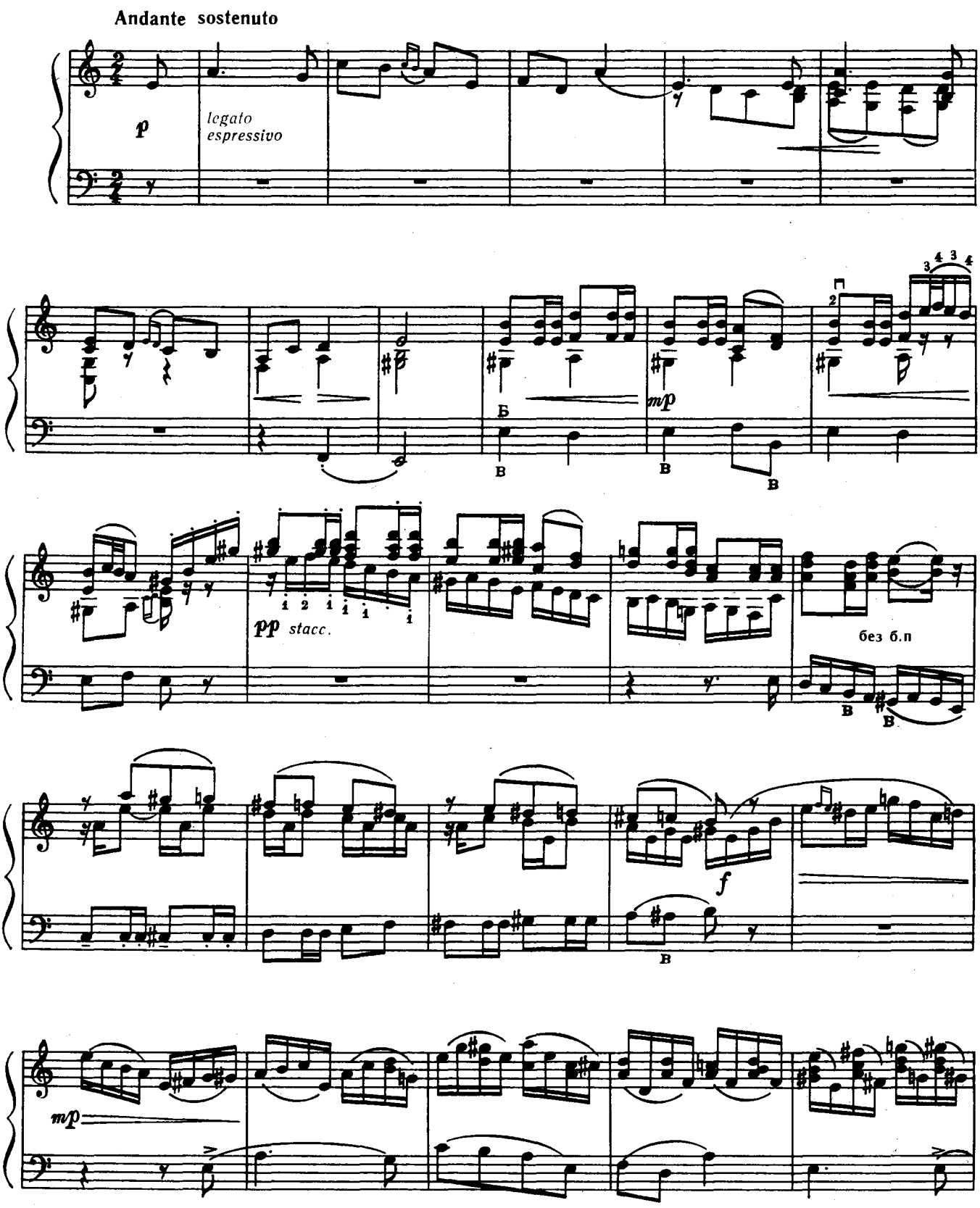

Ноты: Ale07.ru

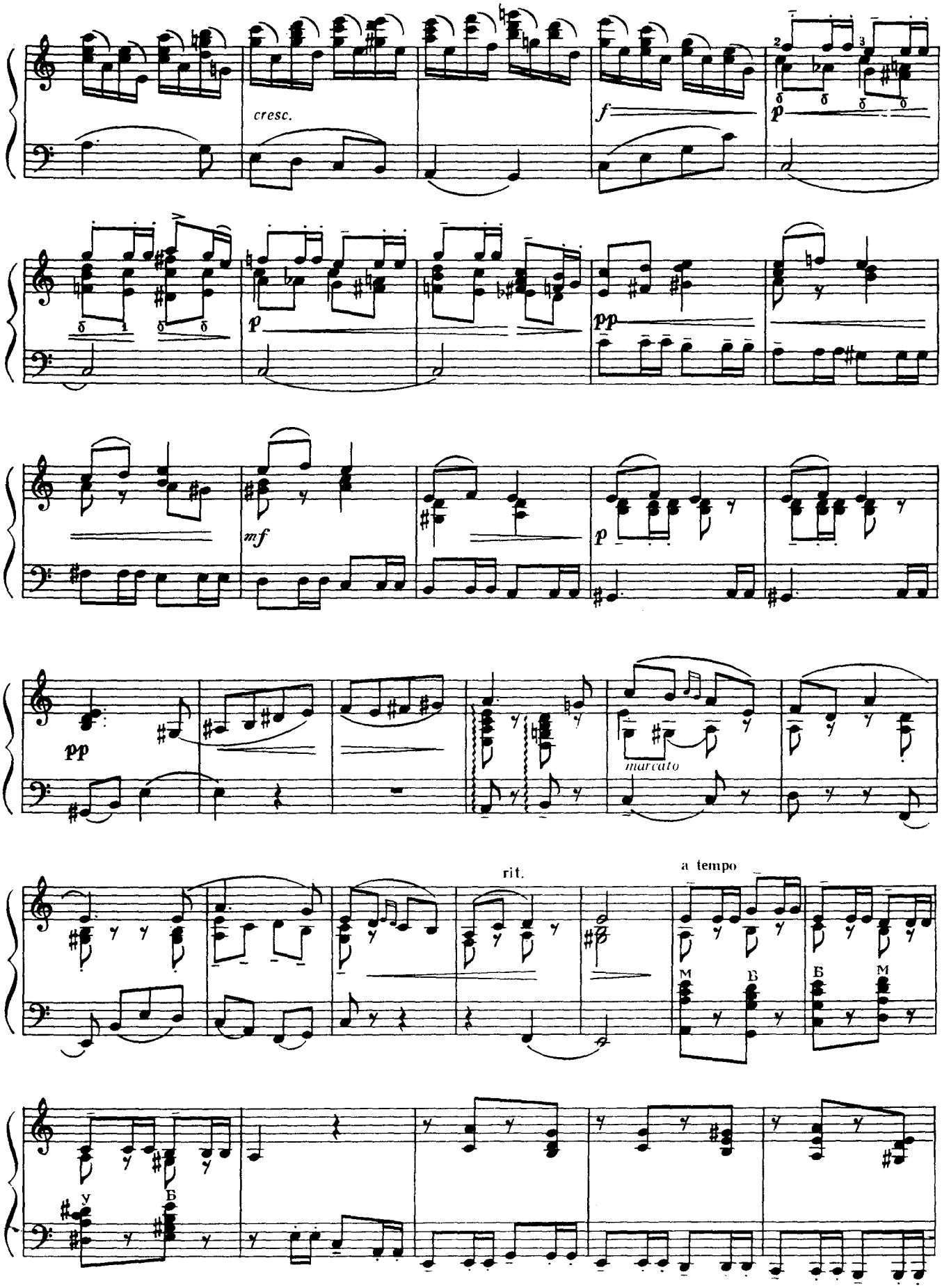

Ноты: Ale07.ru

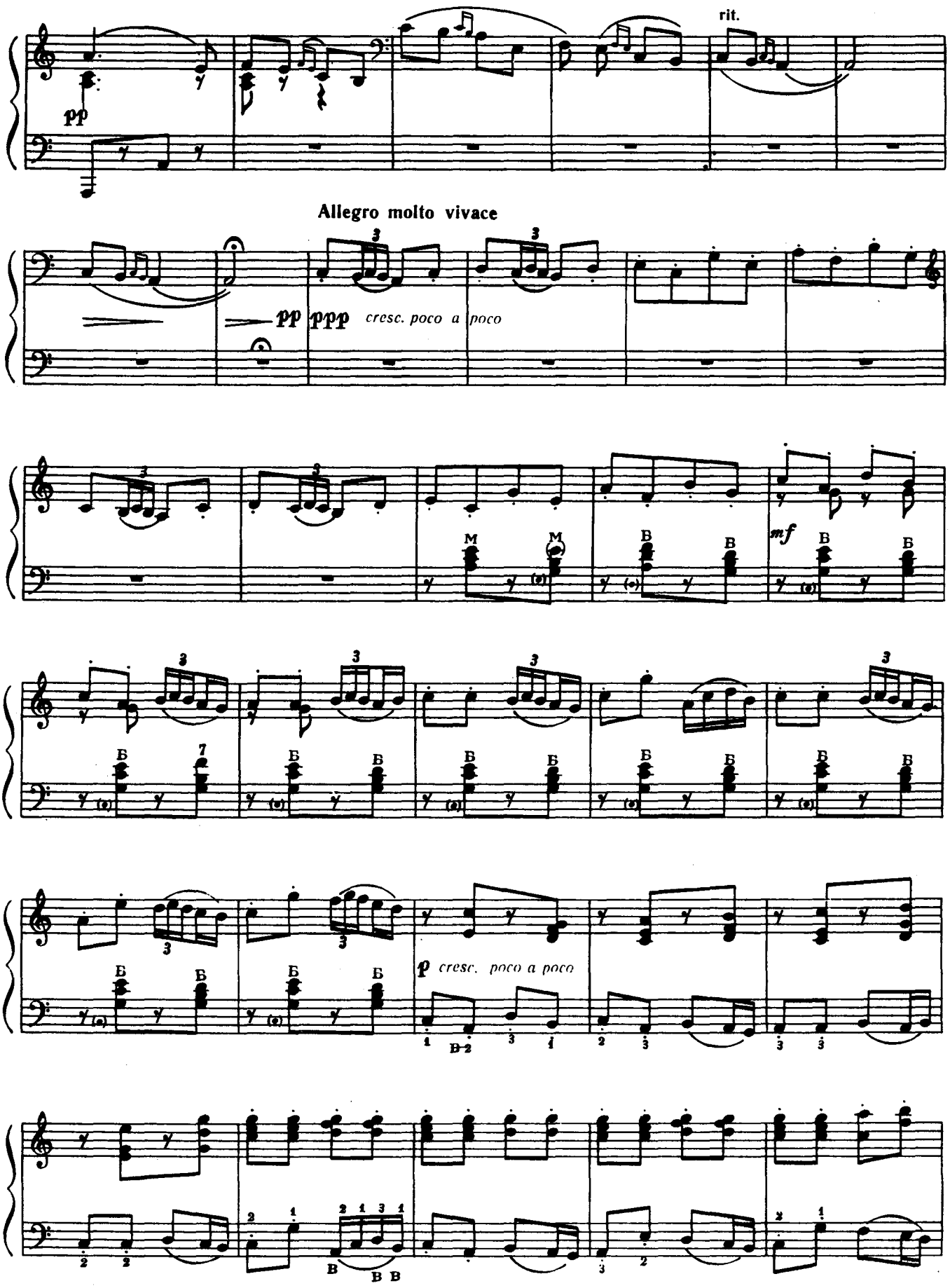

Ноты: Ale07.ru

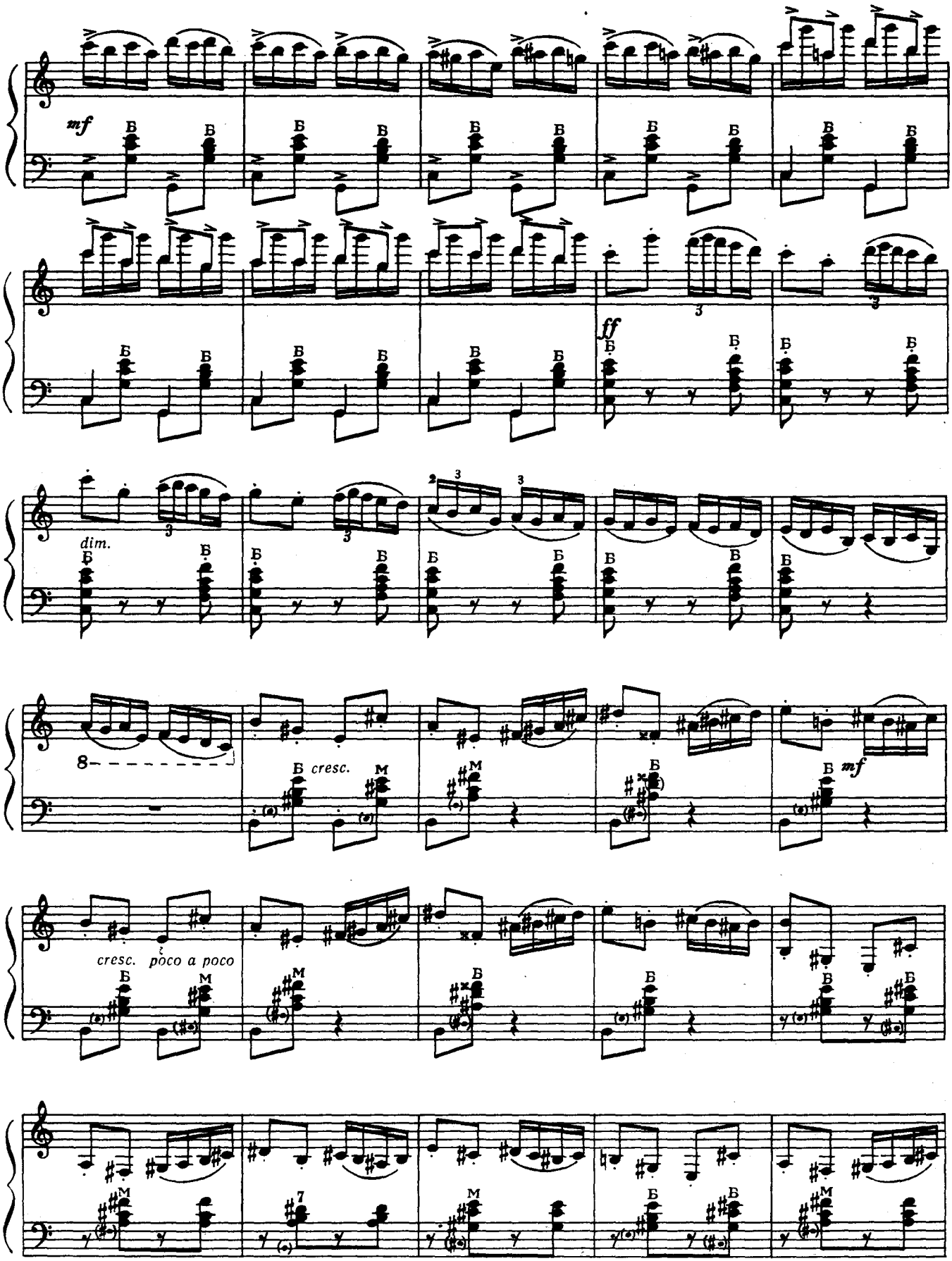

Ноты: Ale07.ru

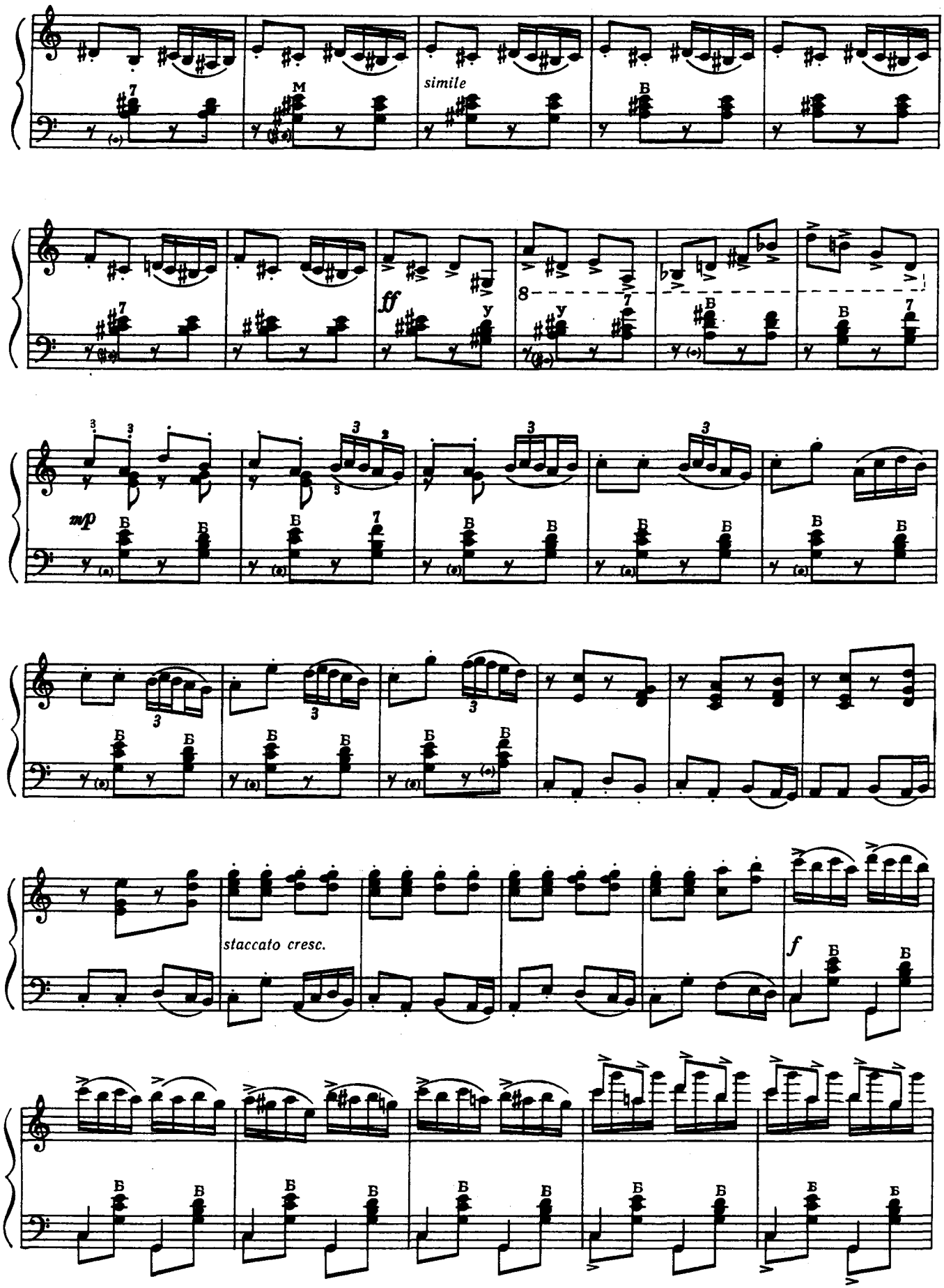

Ноты: Ale07.ru

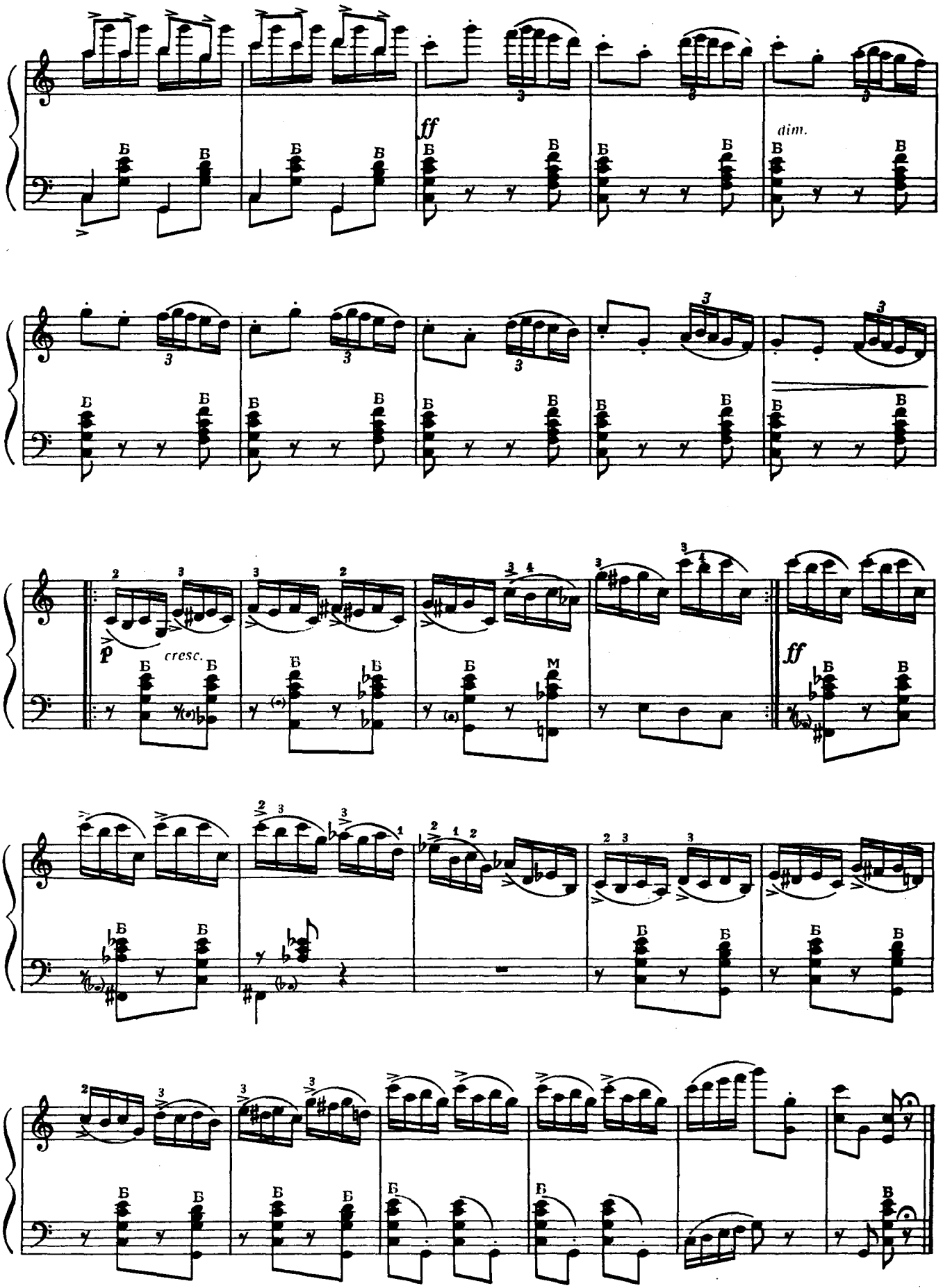

Ноты: Ale07.ru

ТОККАТА

на тему української народної
пісні «Їхав козак за Дунай»

В. Довженко
Обробка **М. Різоля**

ТОККАТА

на тему украинской народной
песни «Їхав козак за Дунай»

В. Довженко
Обработка **Н. Ризоля**

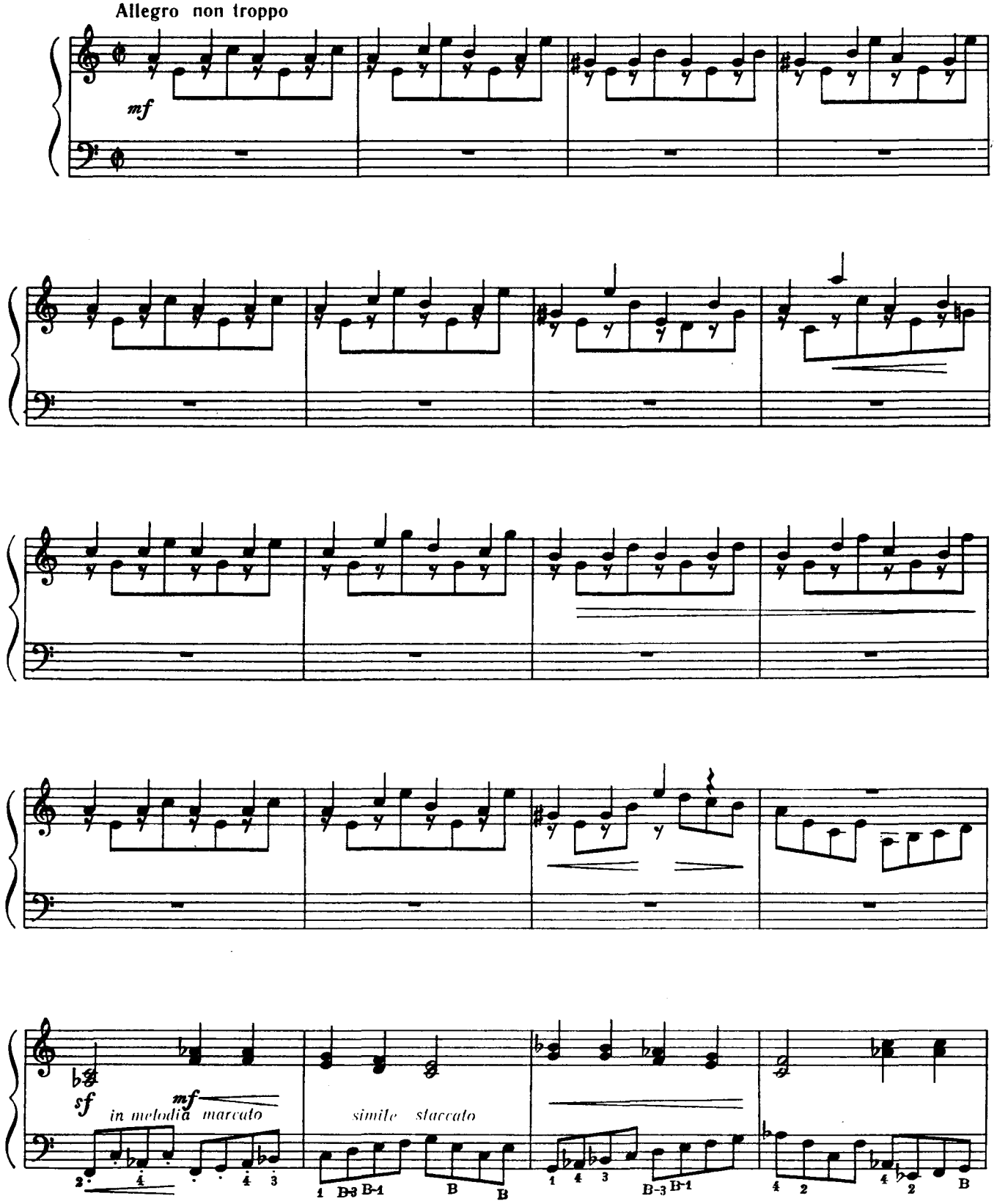

Ноты: Ale07.ru

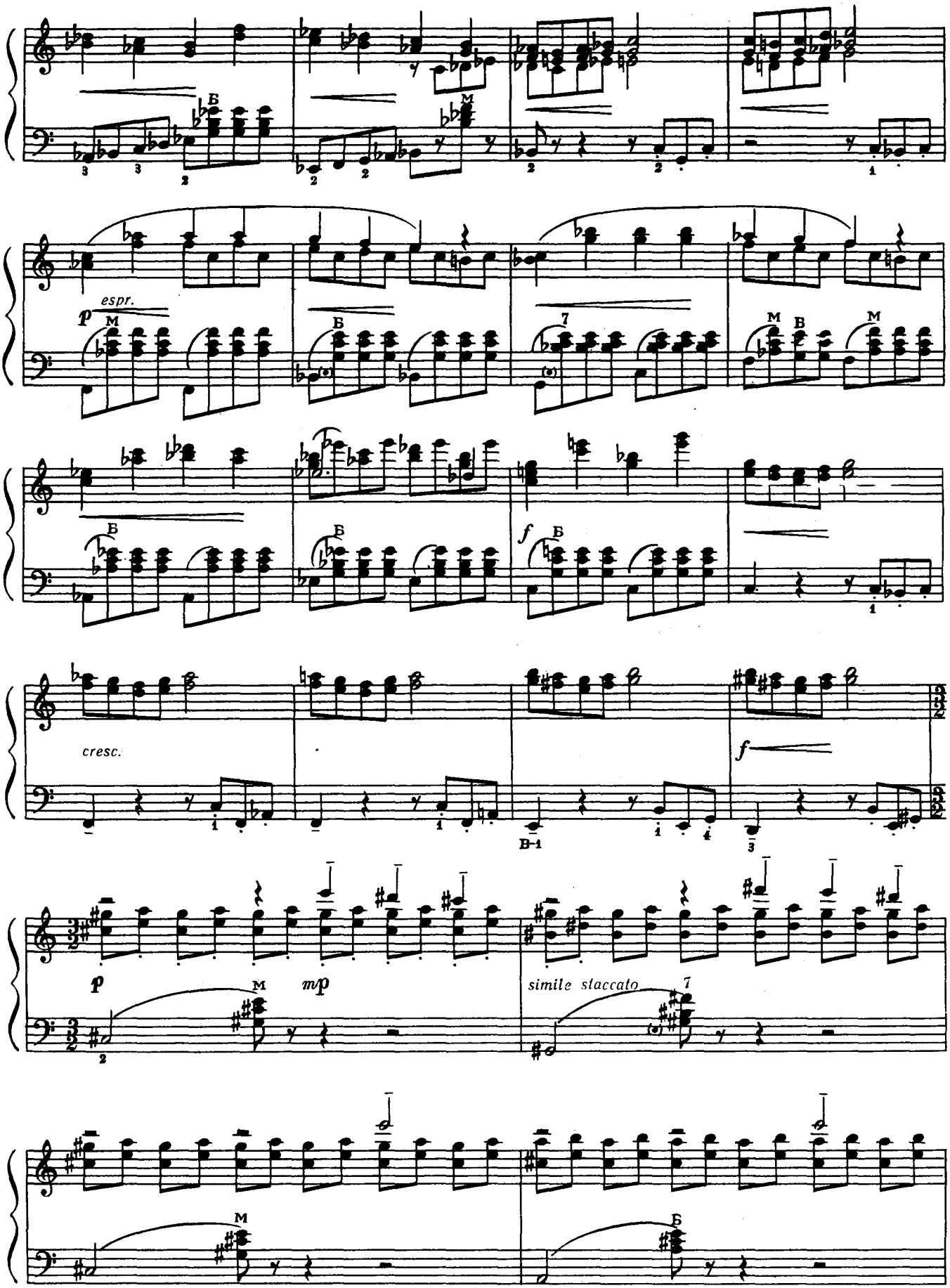

Ноты: Ale07.ru

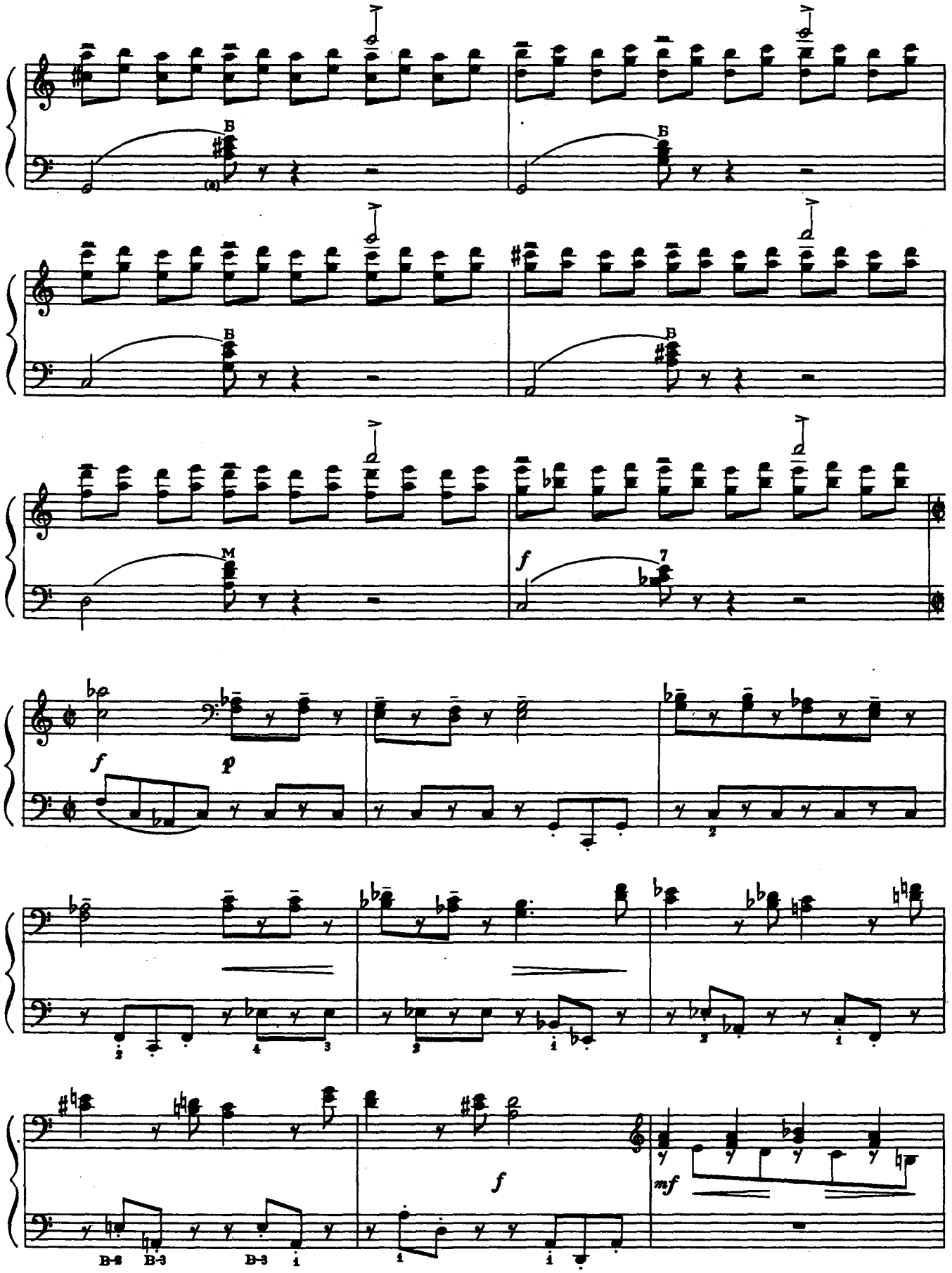

Ноты: Ale07.ru

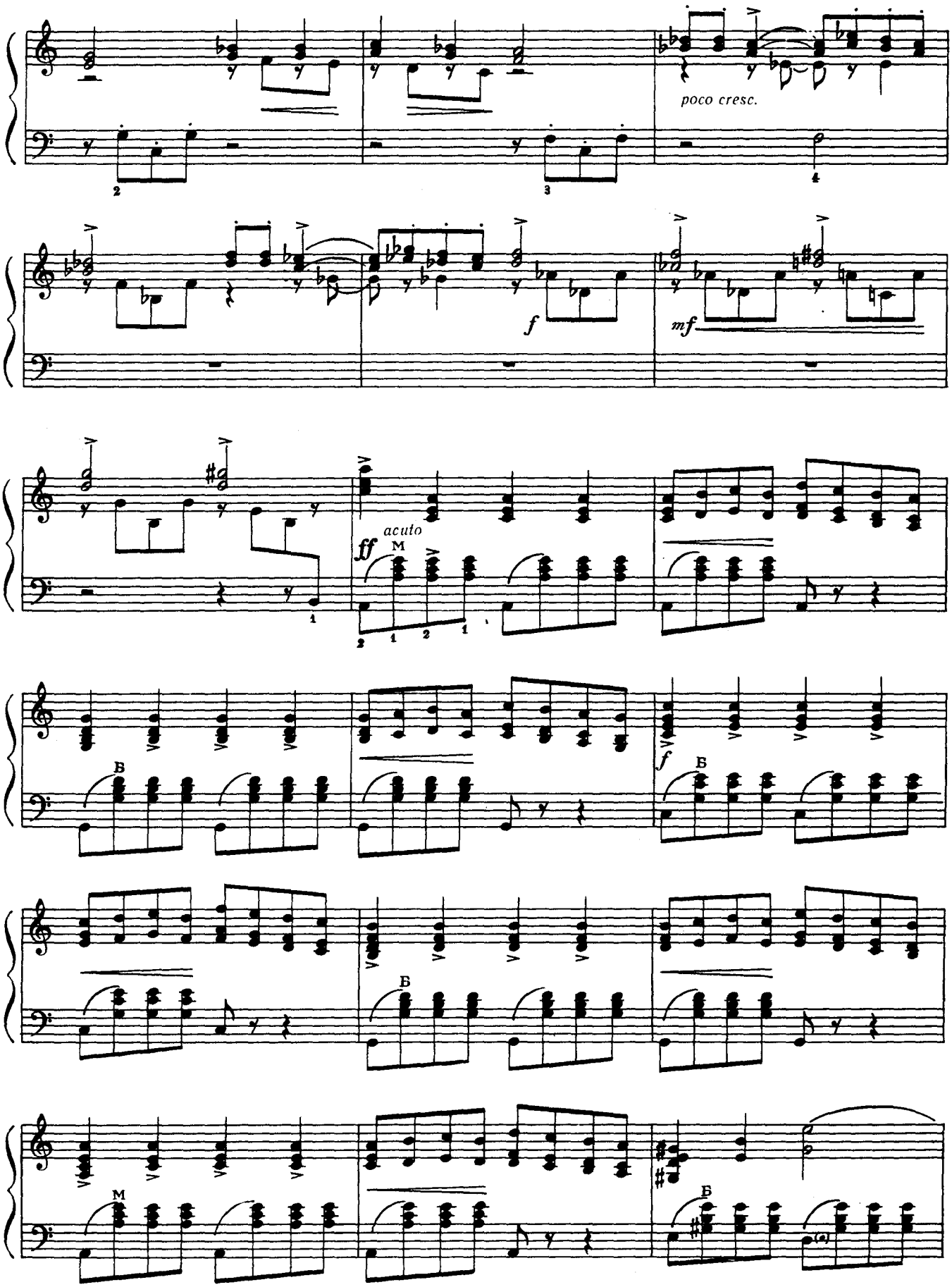

Ноты: Ale07.ru

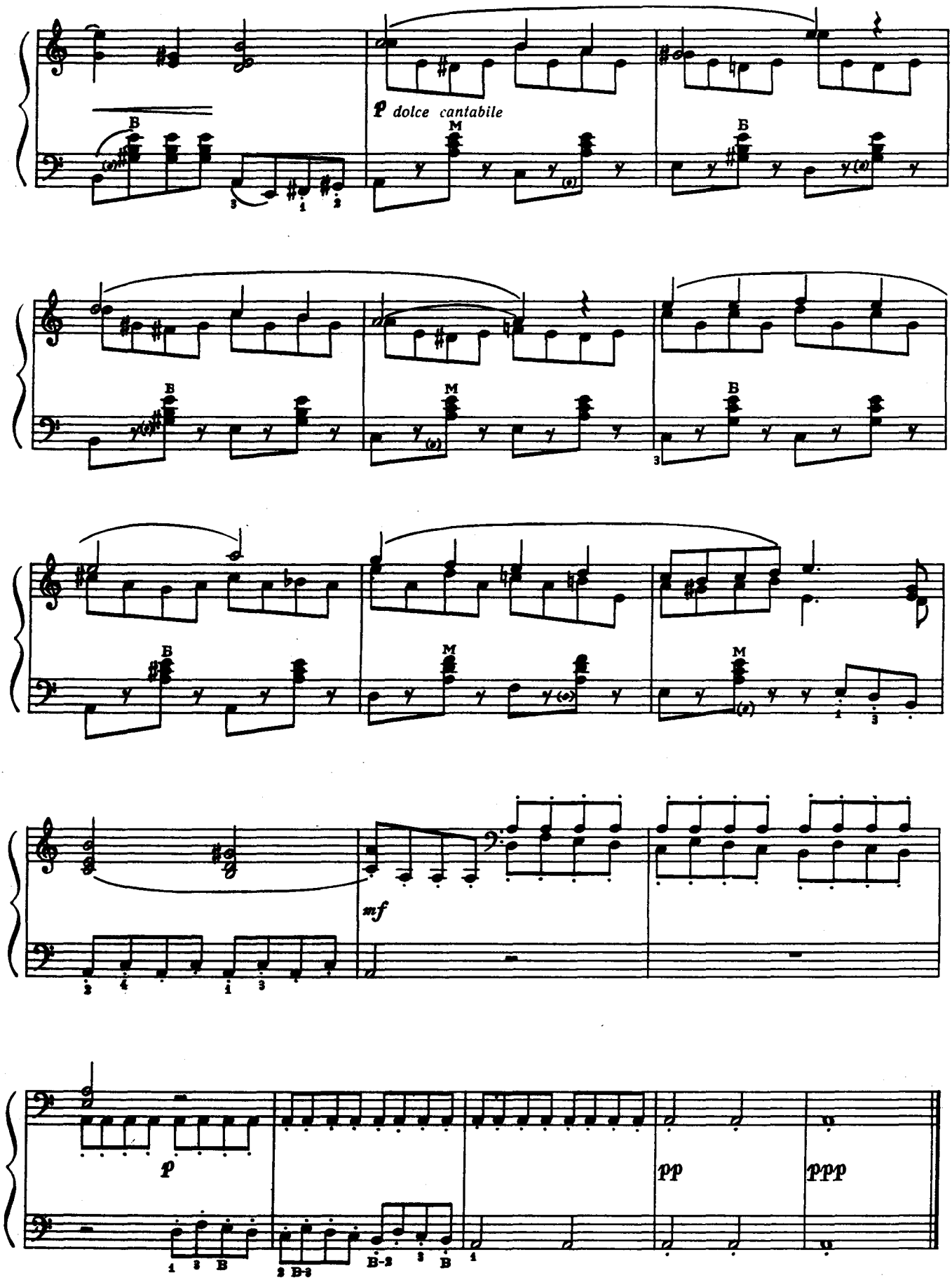

Ноты: Ale07.ru

ФАНТАЗІЯ

на тему української народної пісні «Взяв би я бандуру»

В. Власов

ФАНТАЗИЯ

на тему украинской народной песни «Взяв би я бандуру»

В. Власов

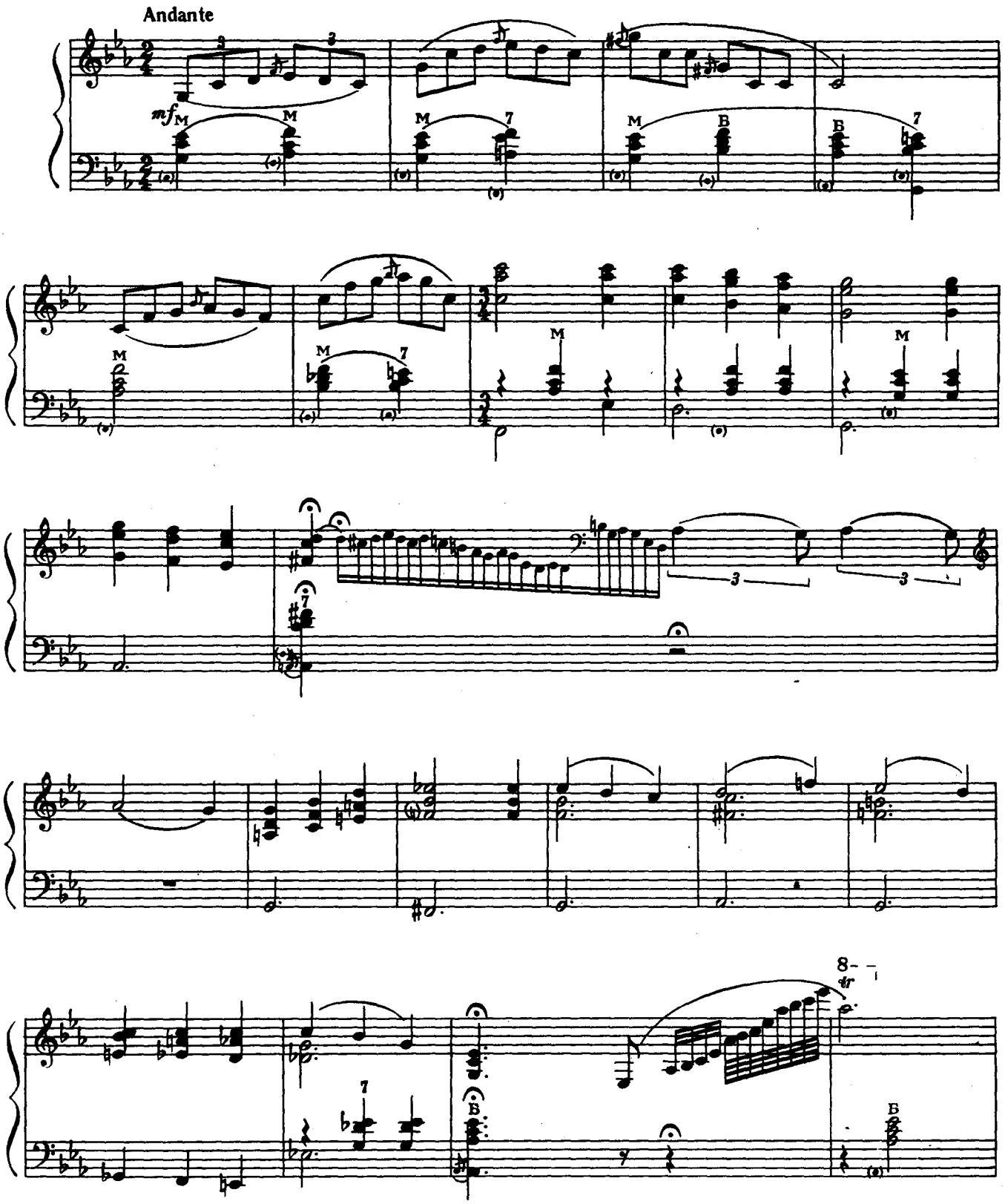

Ноты: Ale07.ru

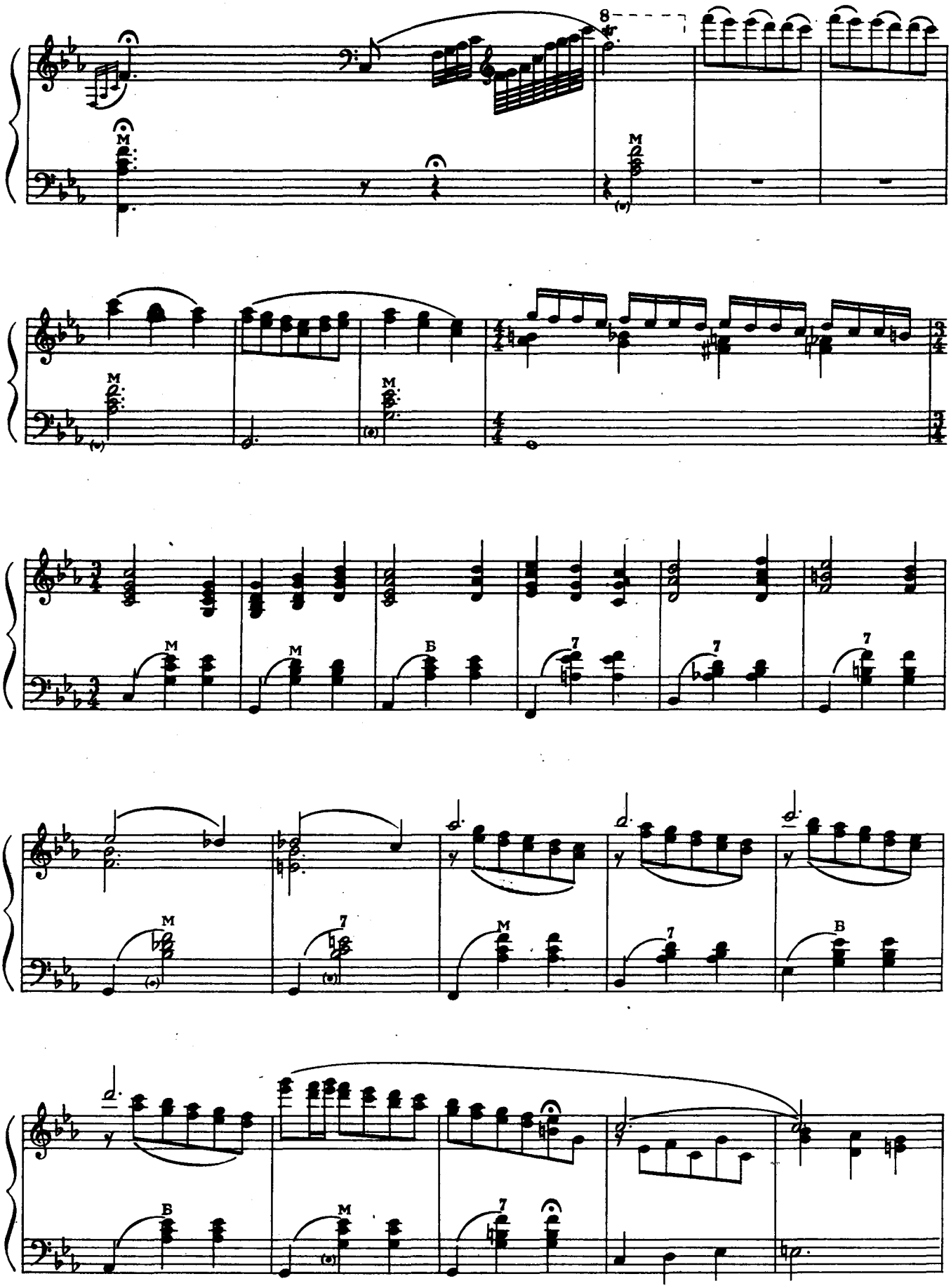

Ноты: Ale07.ru

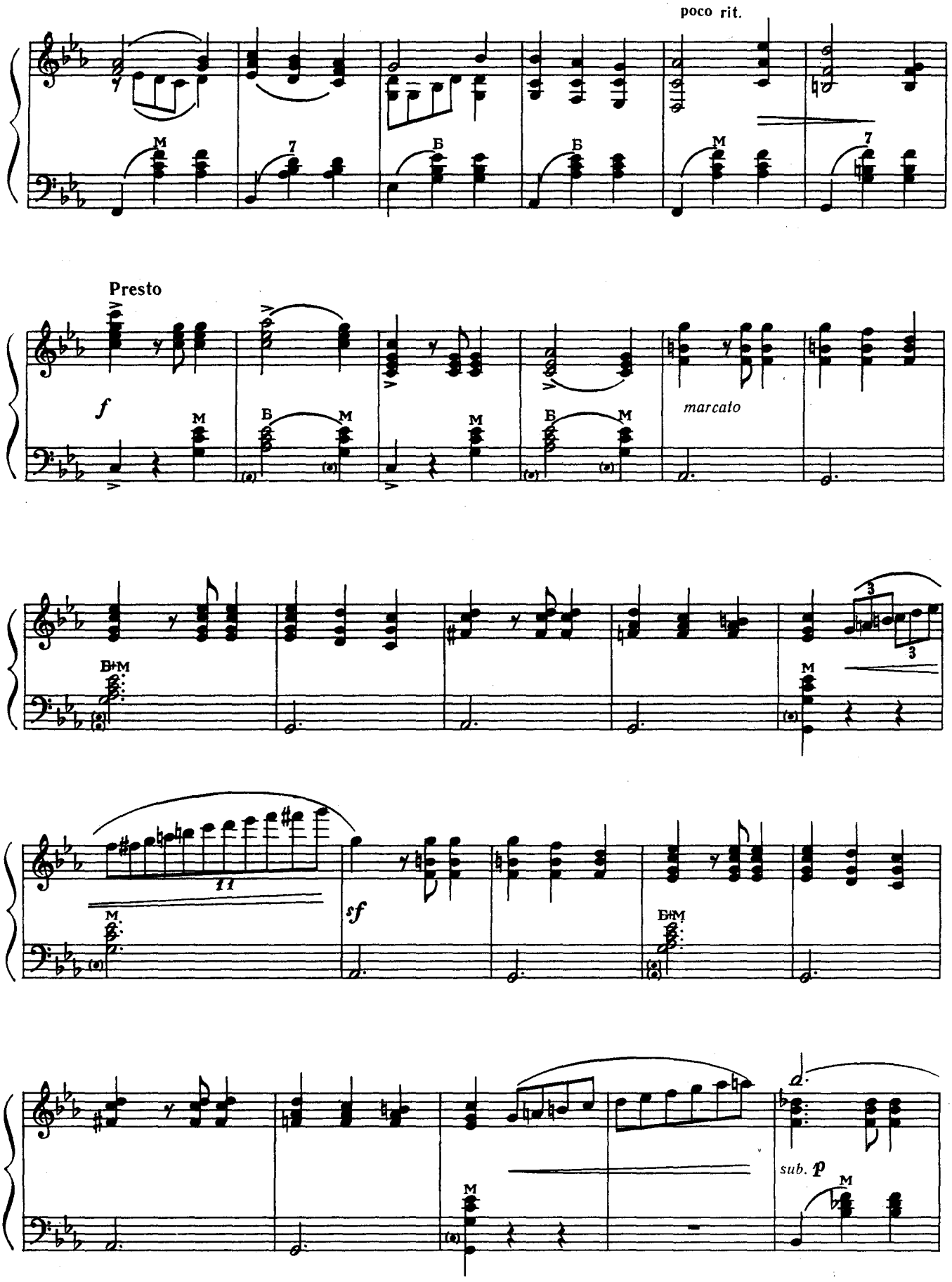

Ноты: Ale07.ru

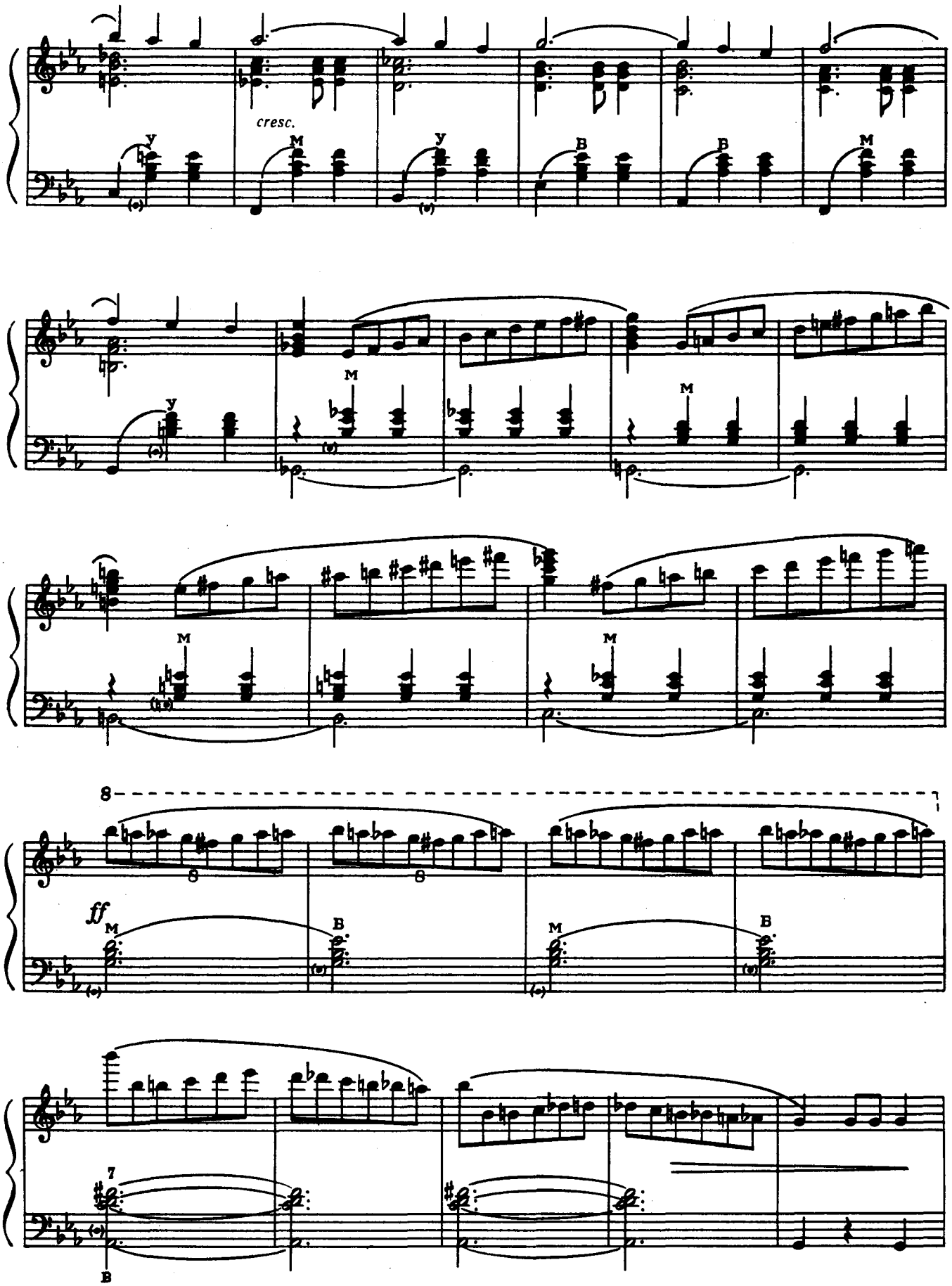

Ноты: Ale07.ru

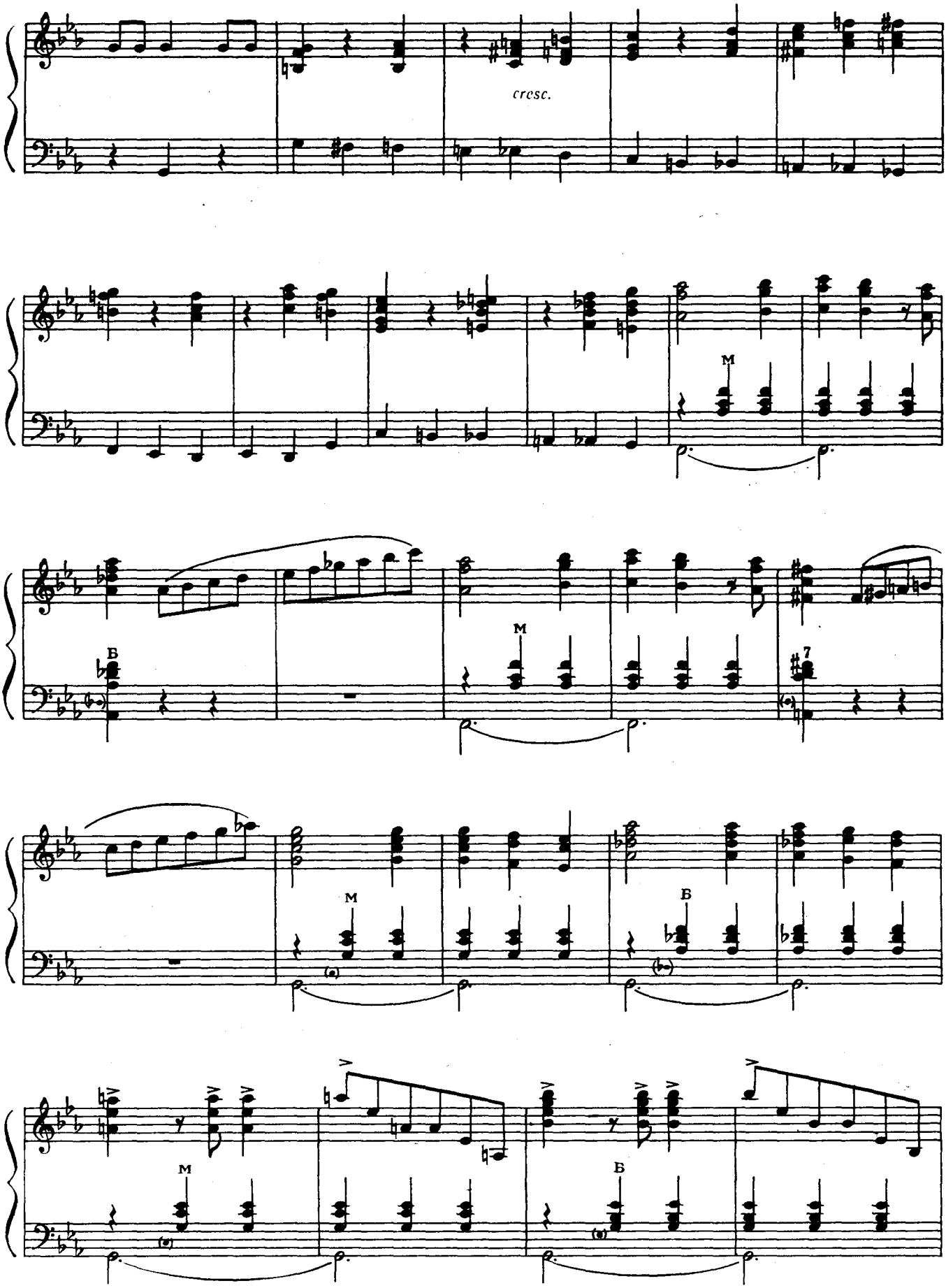

Ноты: Ale07.ru

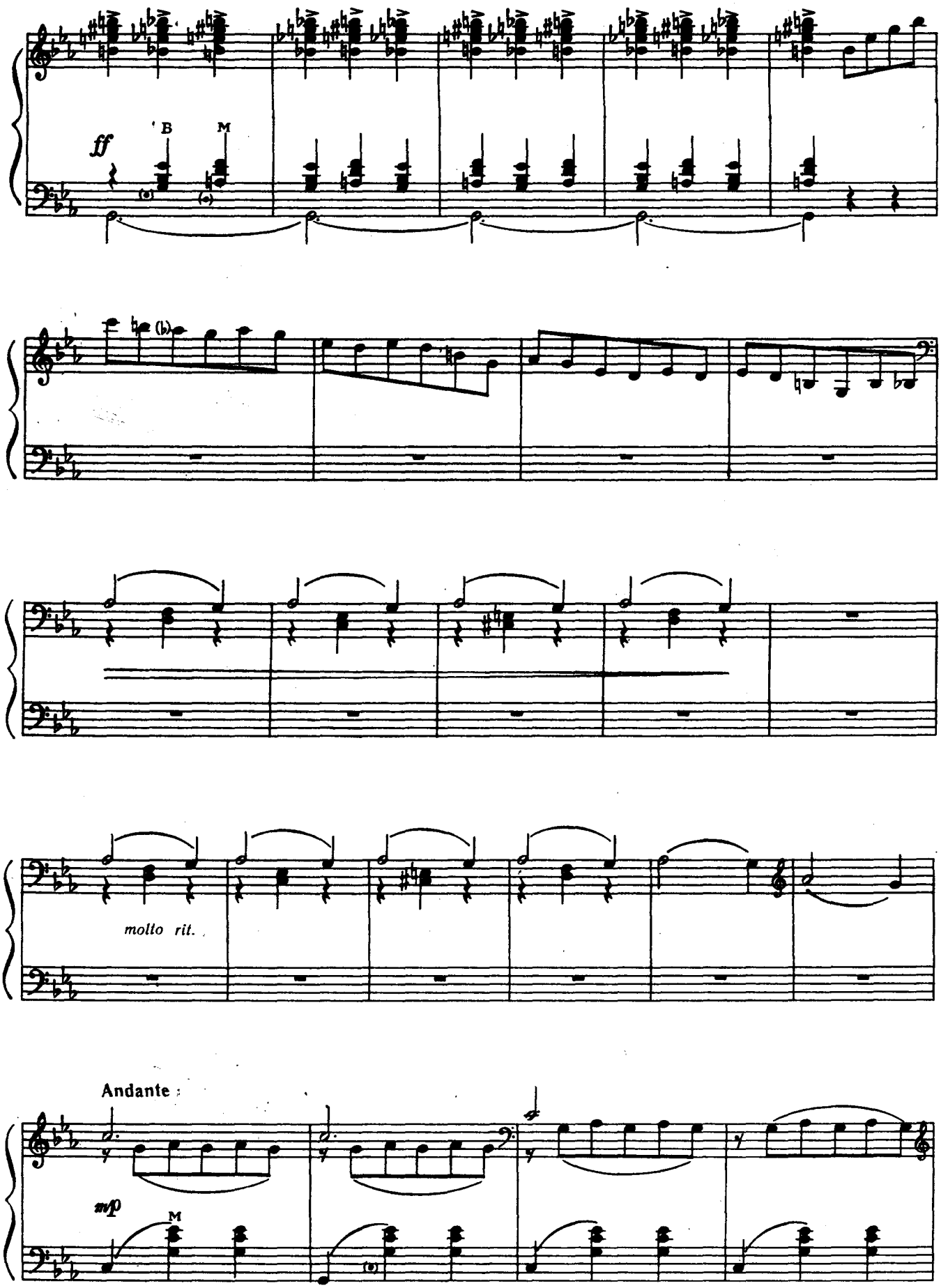

Ноты: Ale07.ru

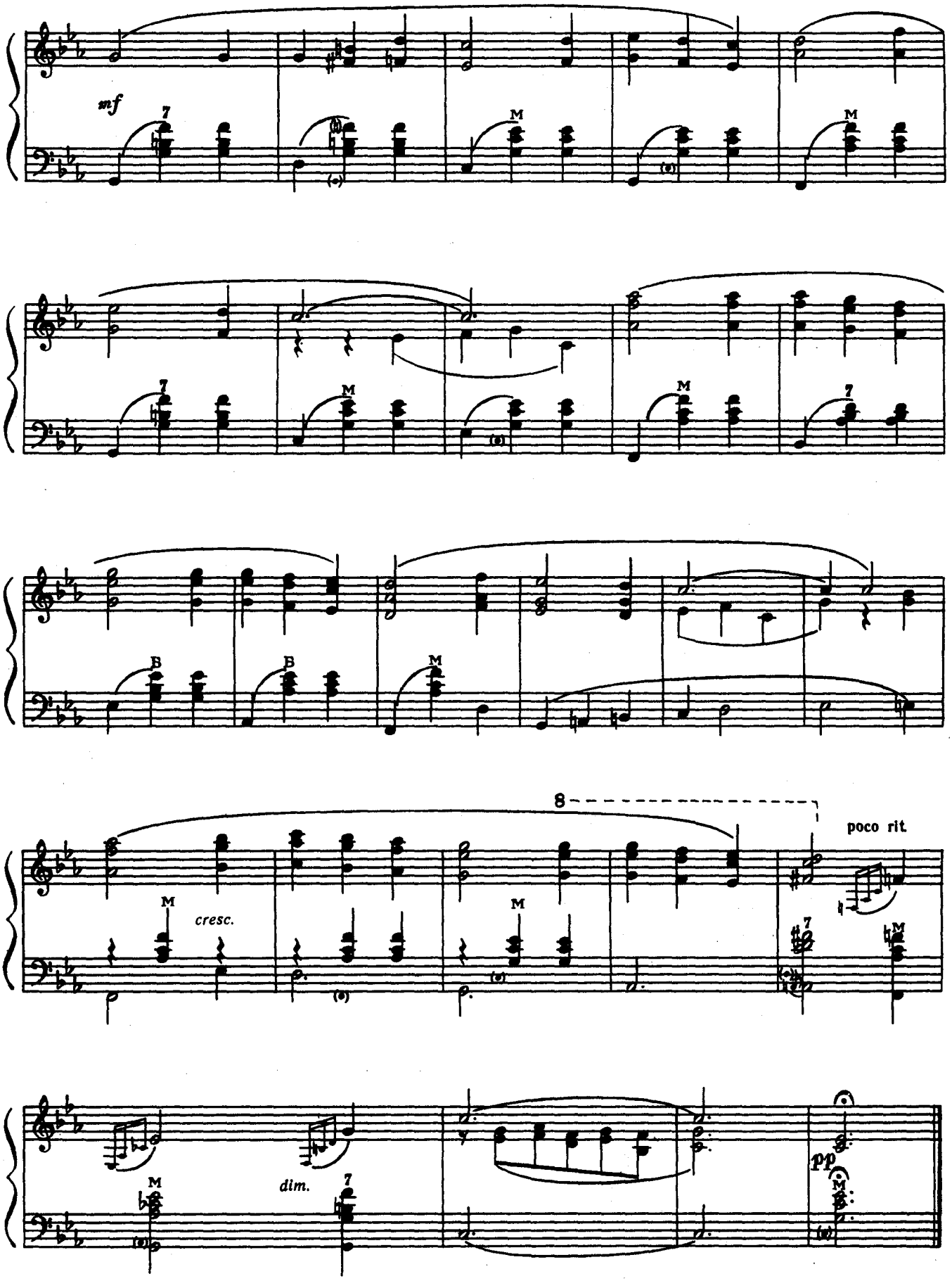

Ноты: Ale07.ru

РОСІЙСЬКІ НАСПІВИ

К. Мясков

РУССКИЕ НАПЕВЫ

К. Мясков

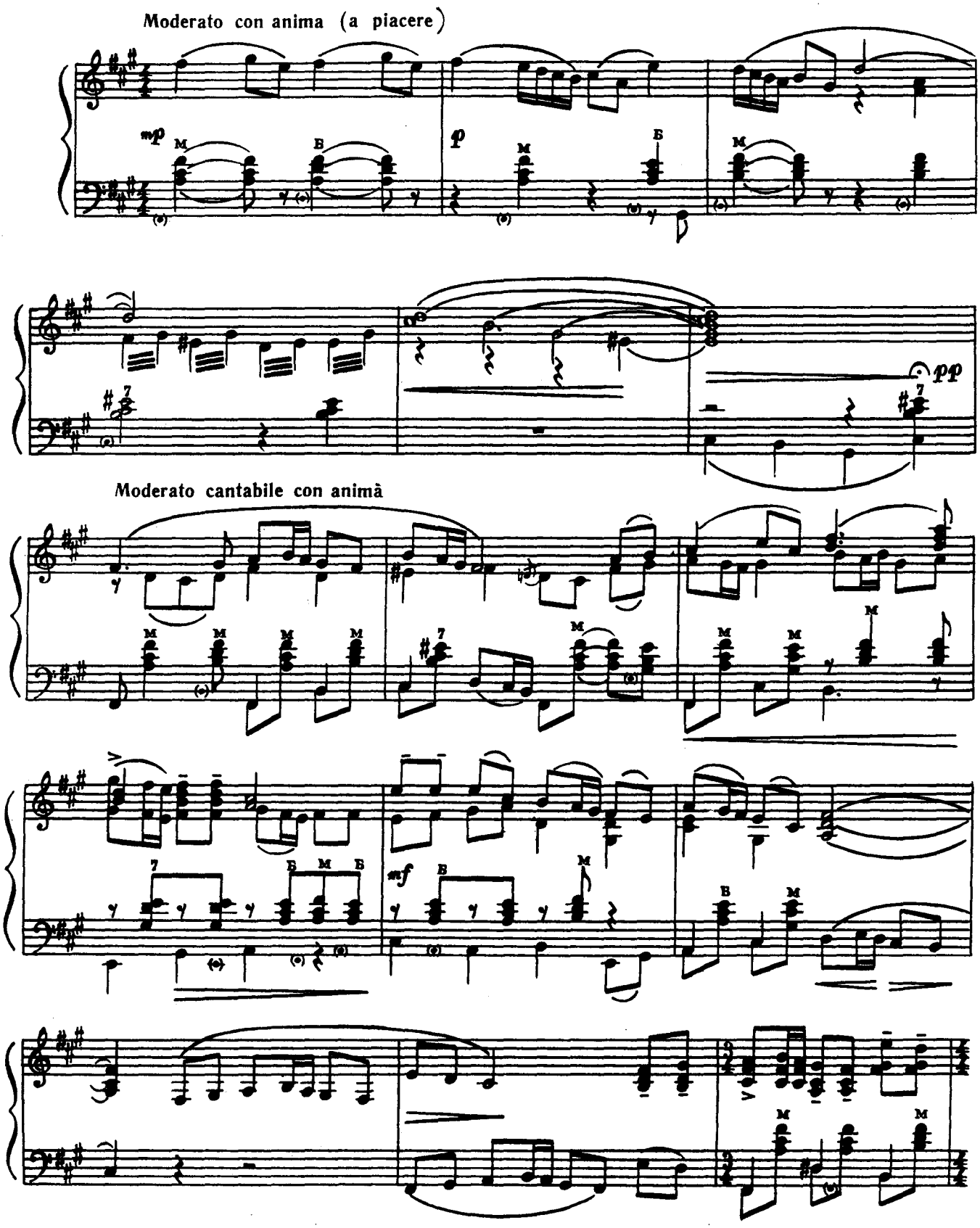

Ноты: Ale07.ru

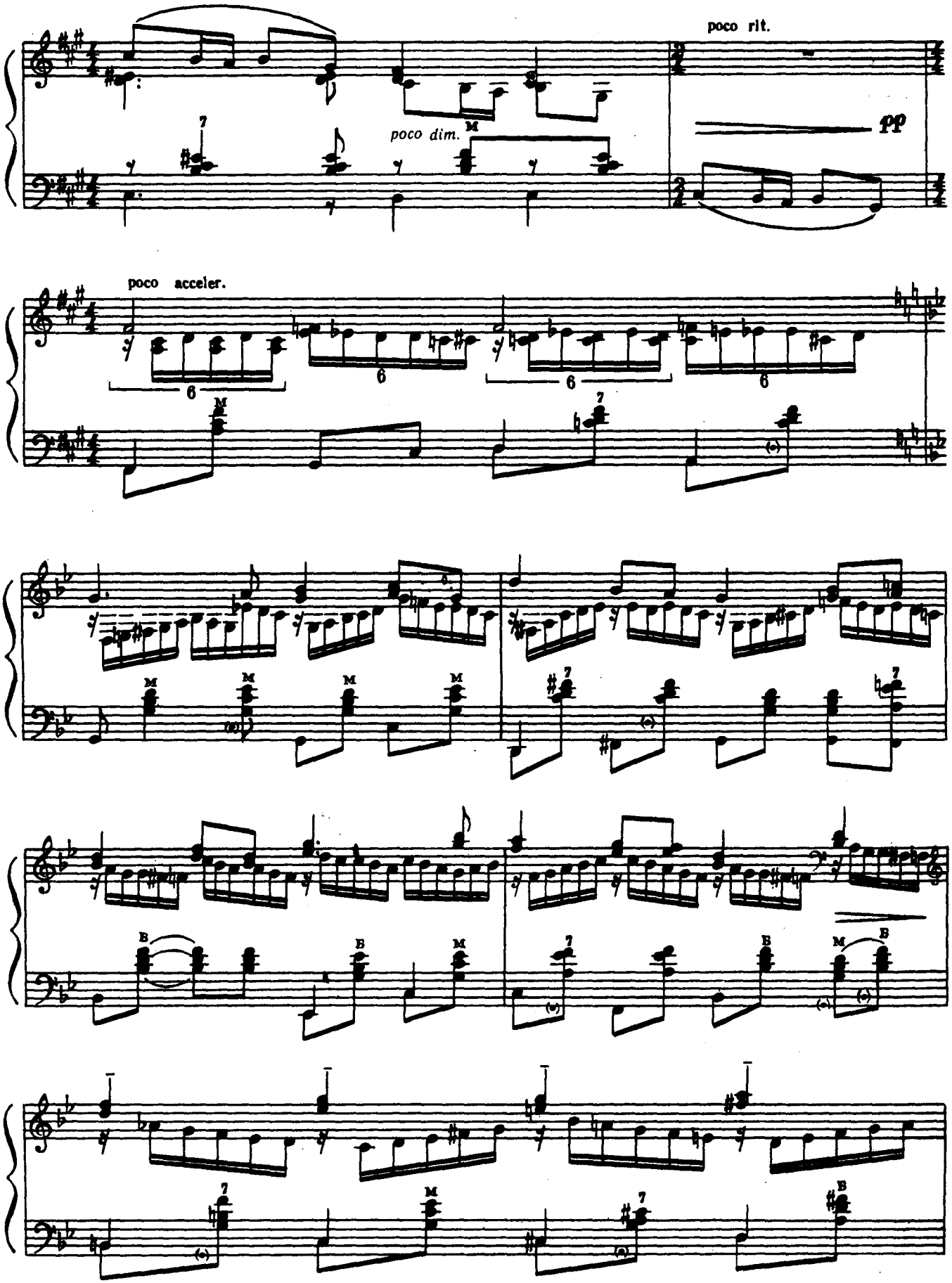

Ноты: Ale07.ru

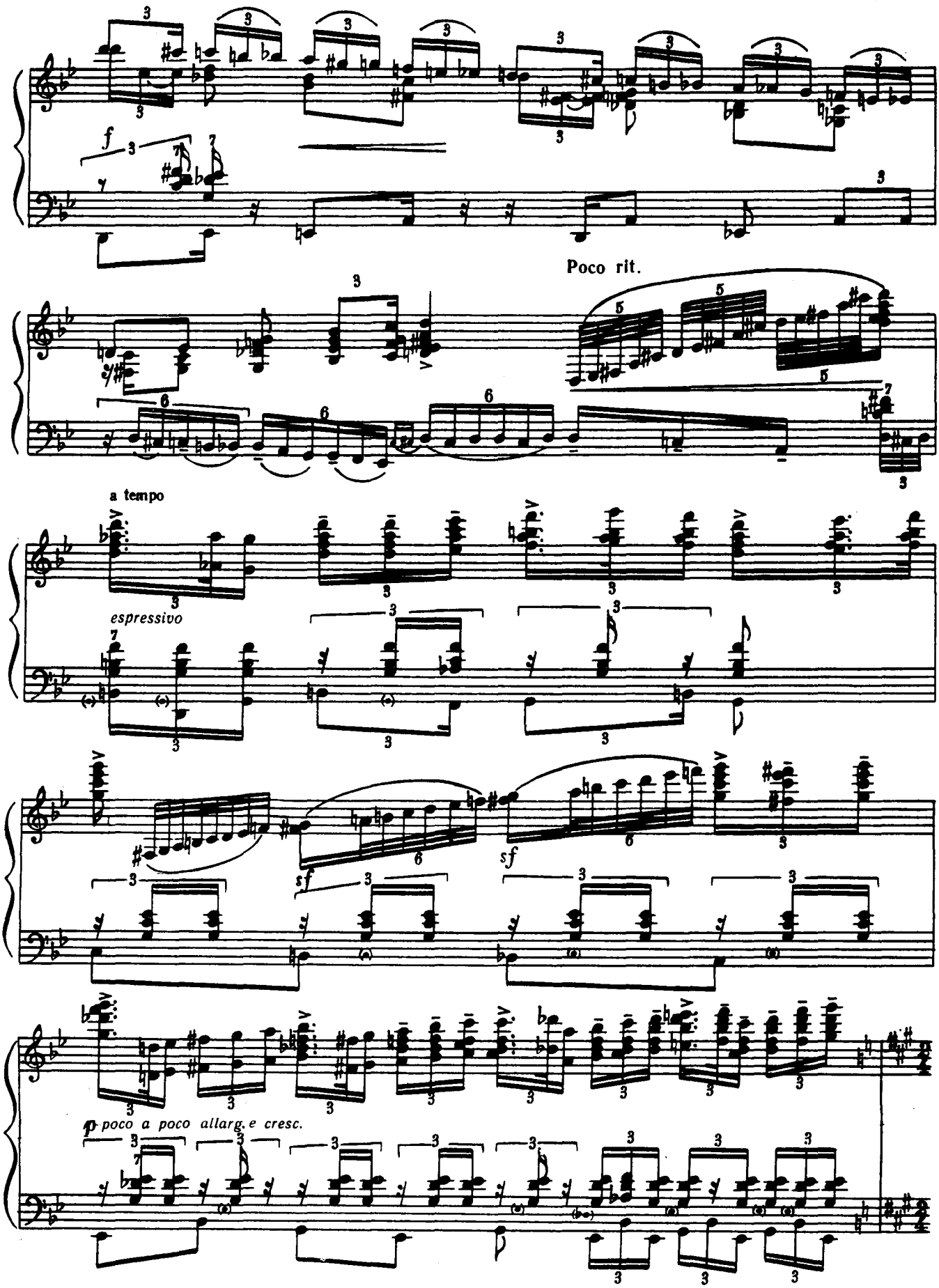

Ноты: Ale07.ru

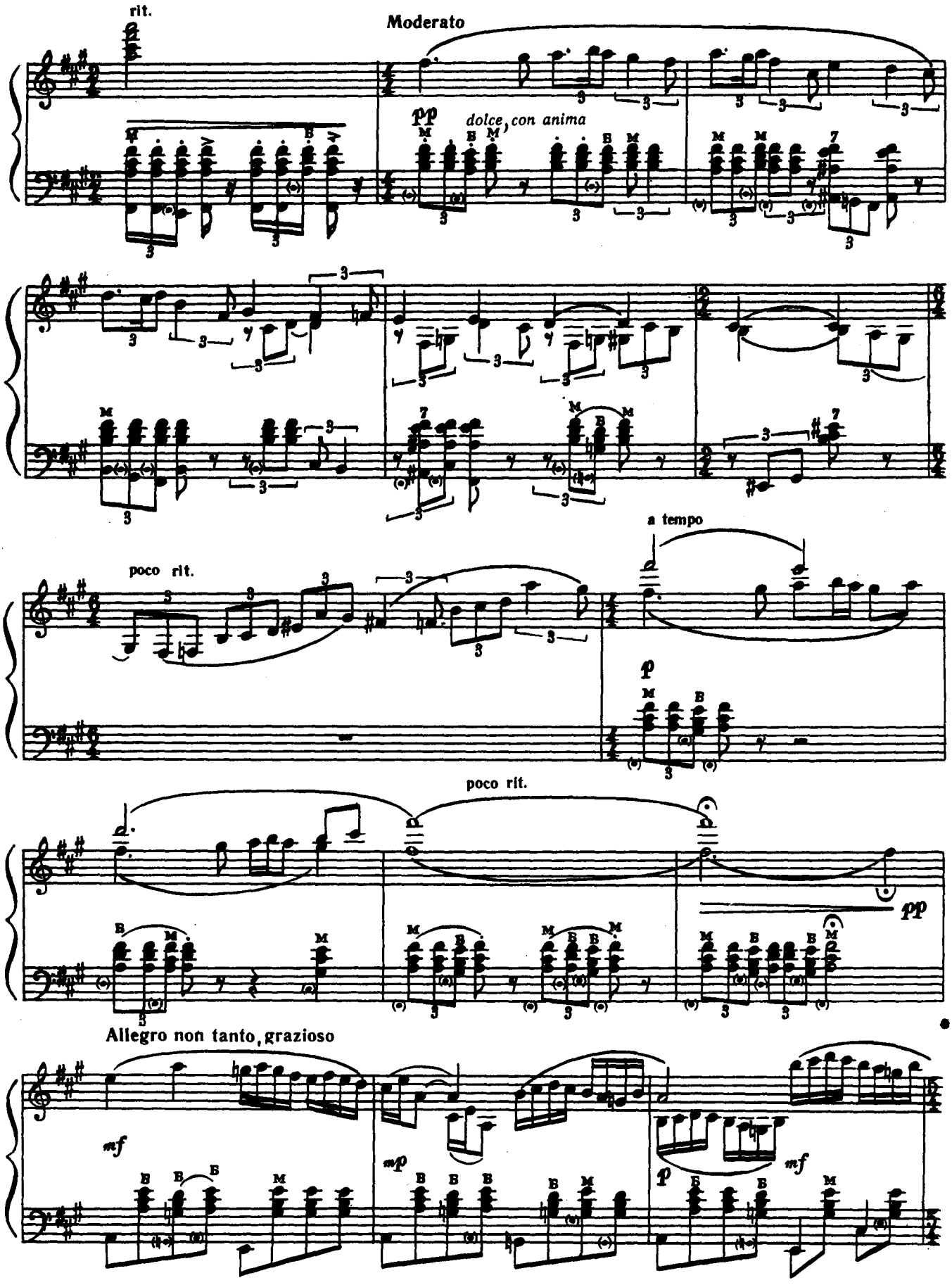

Ноты: Ale07.ru

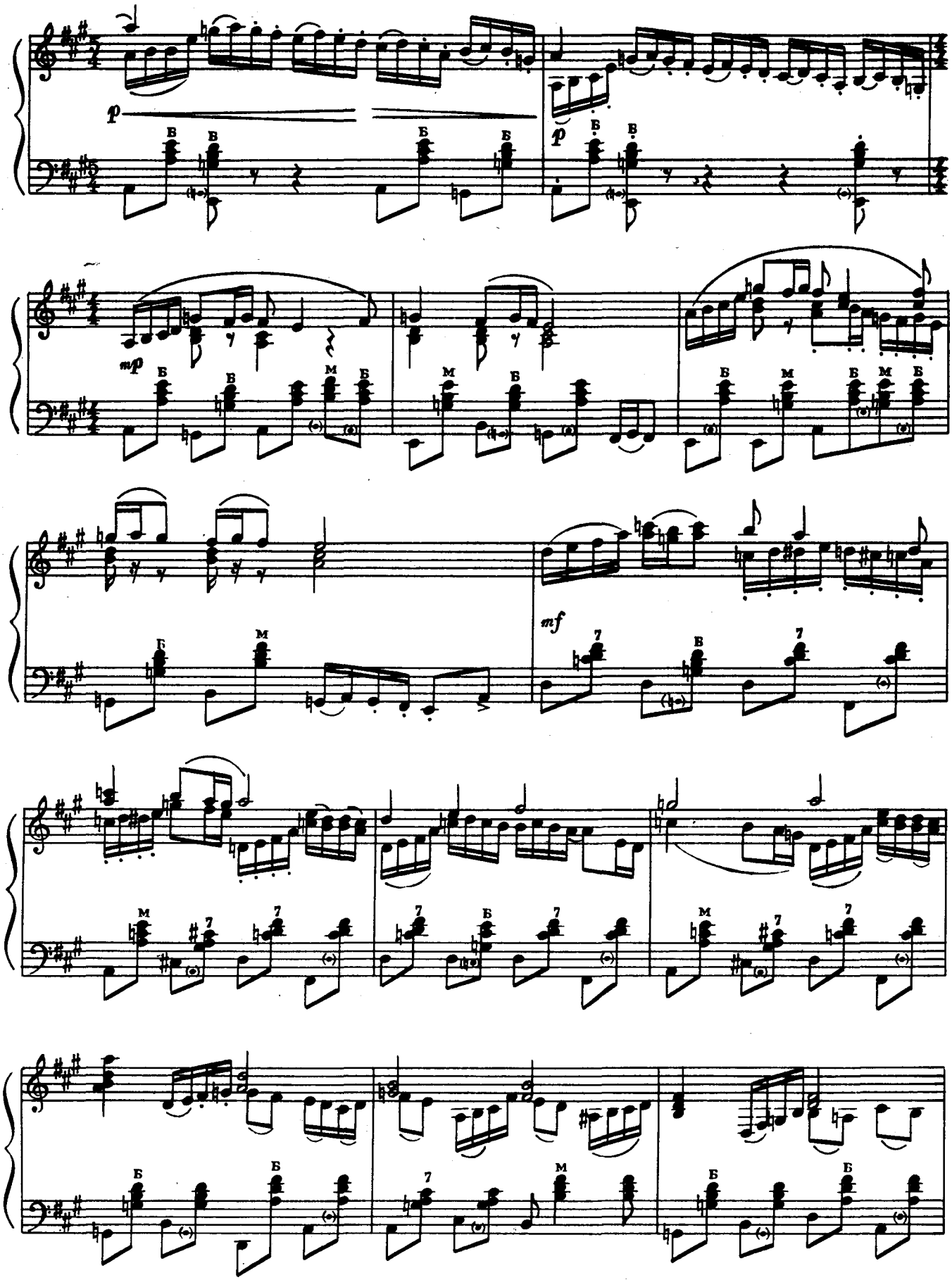

Ноты: Ale07.ru

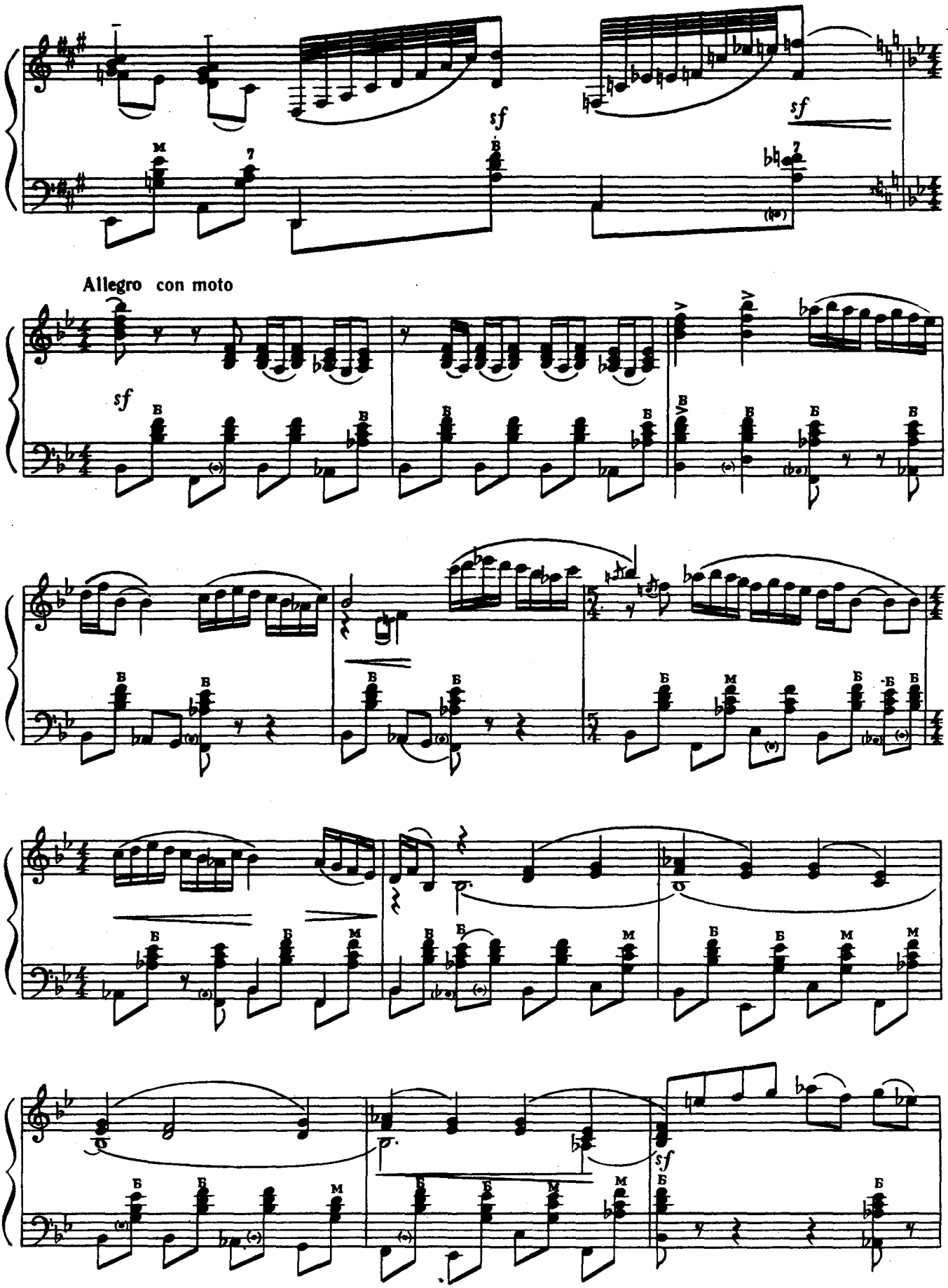

Ноты: Ale07.ru

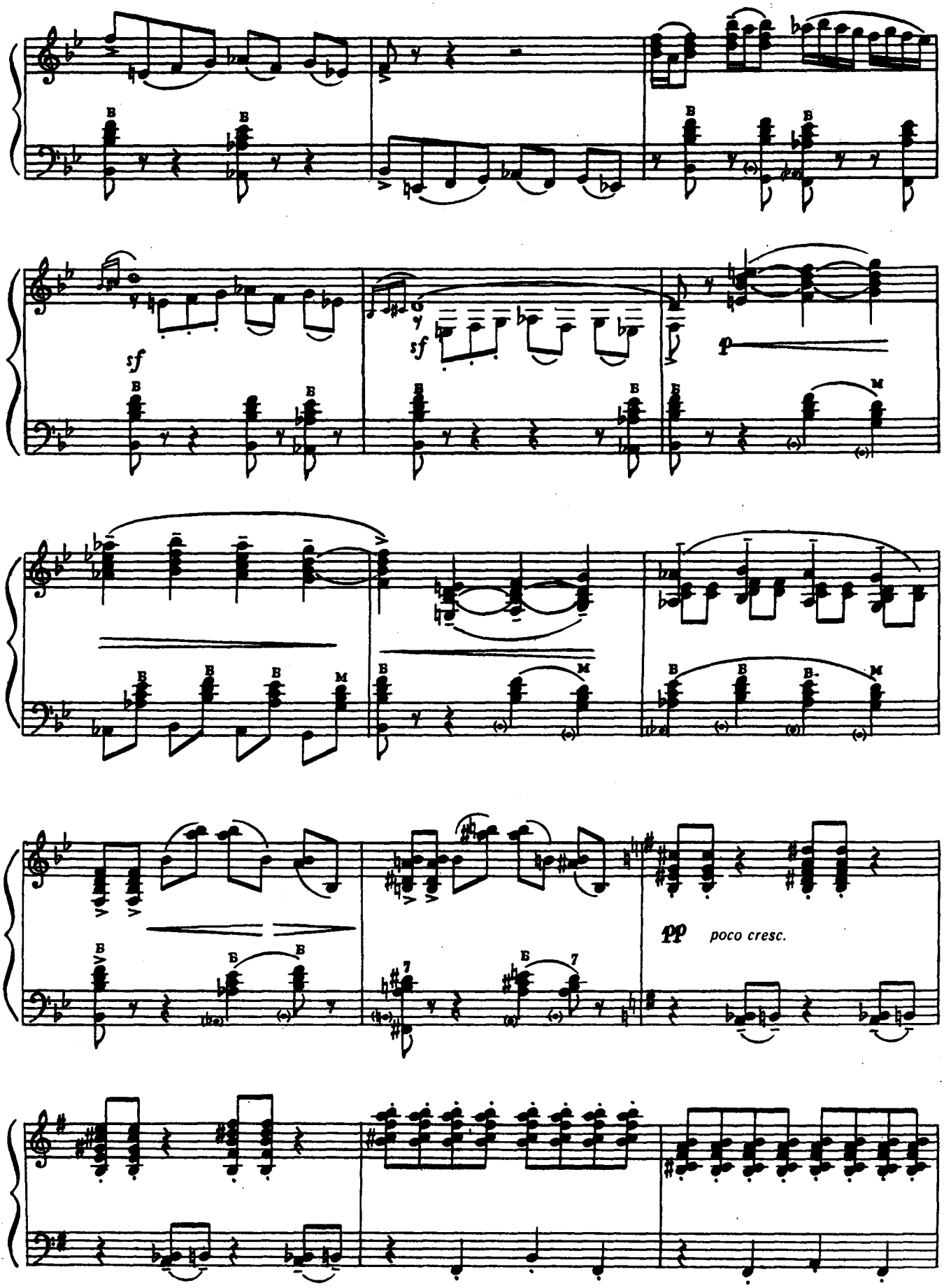

Ноты: Ale07.ru

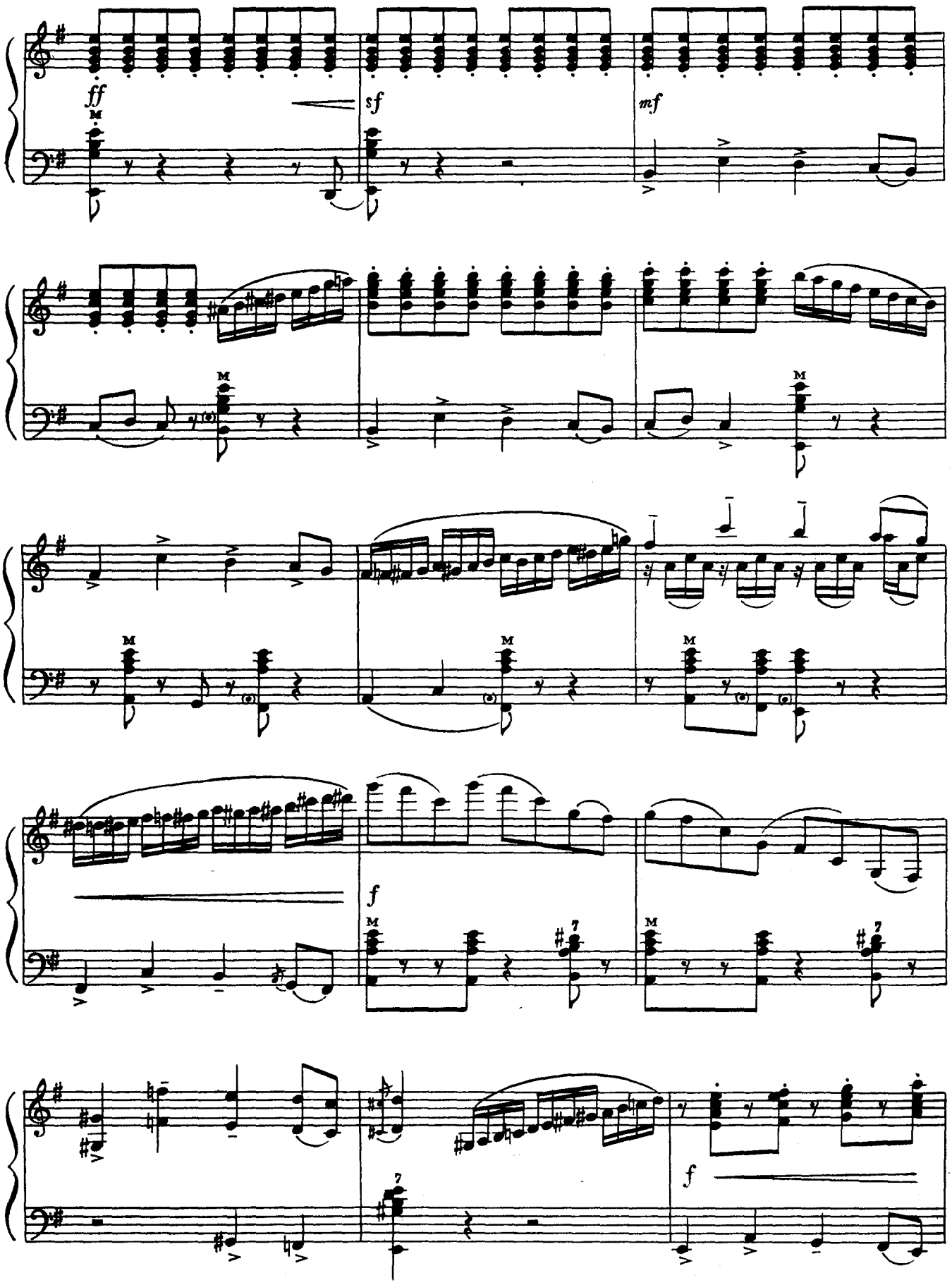

Ноты: Ale07.ru

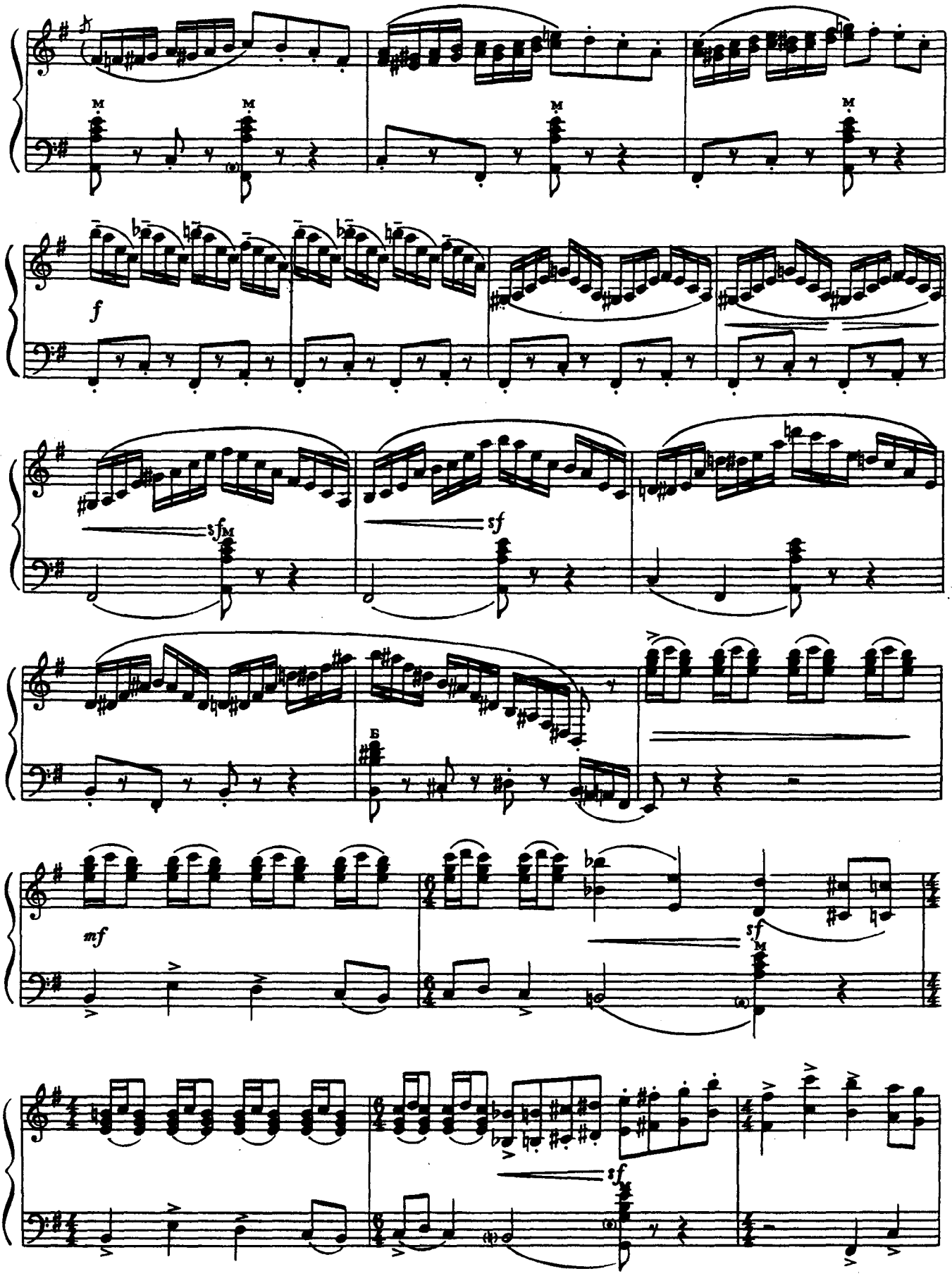

Ноты: Ale07.ru

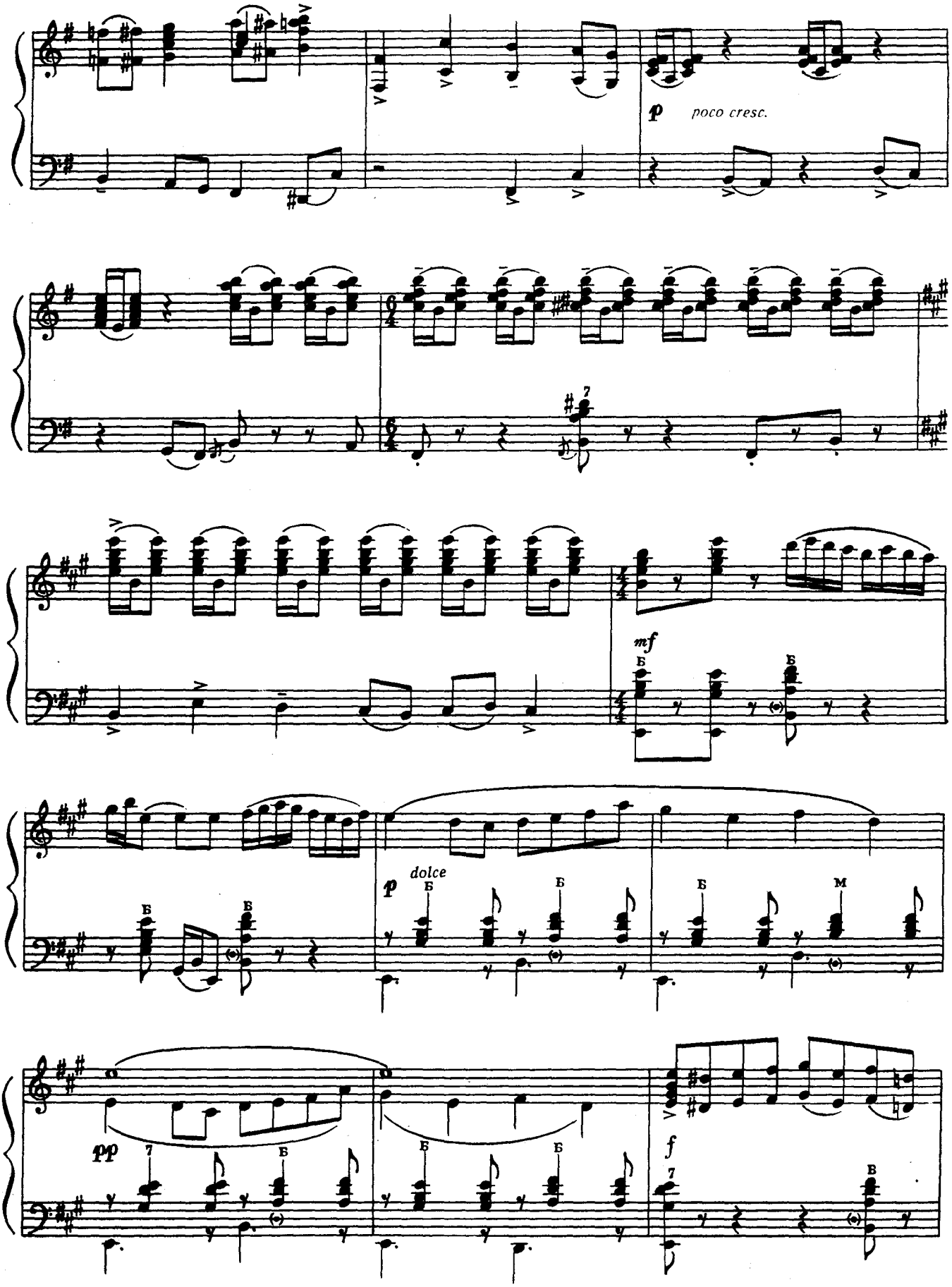

Ноты: Ale07.ru

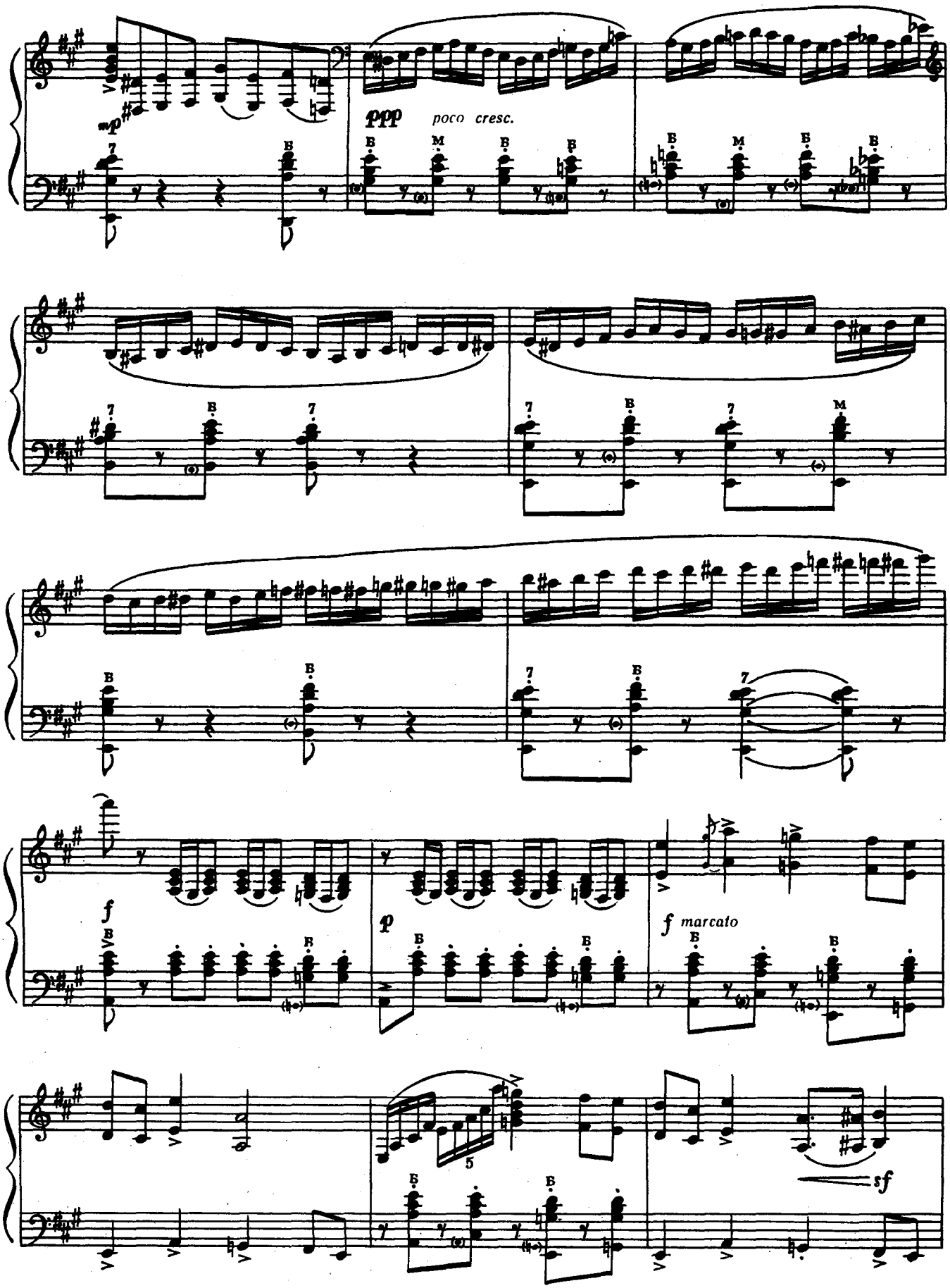

Ноты: Ale07.ru

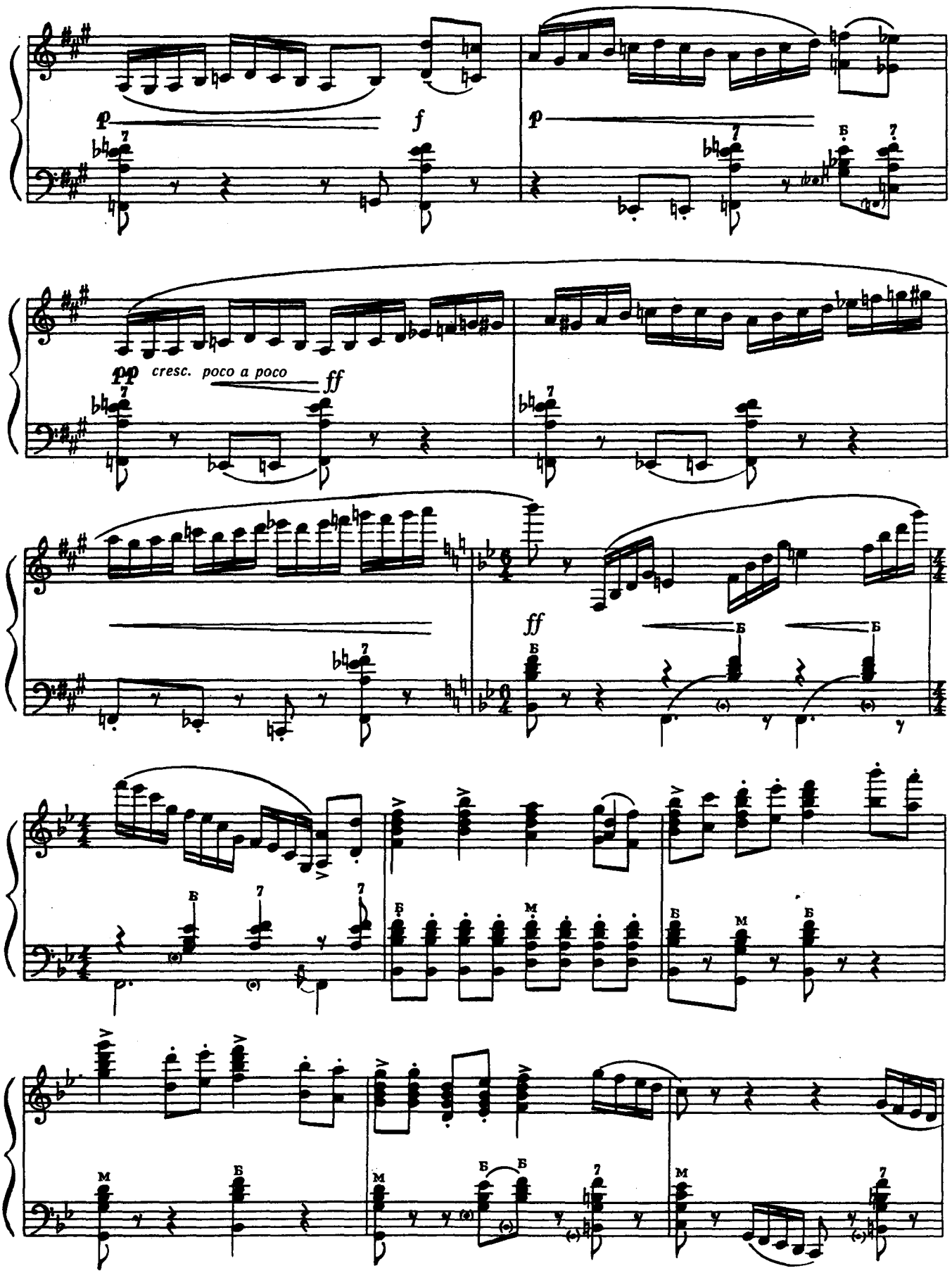

Ноты: Ale07.ru

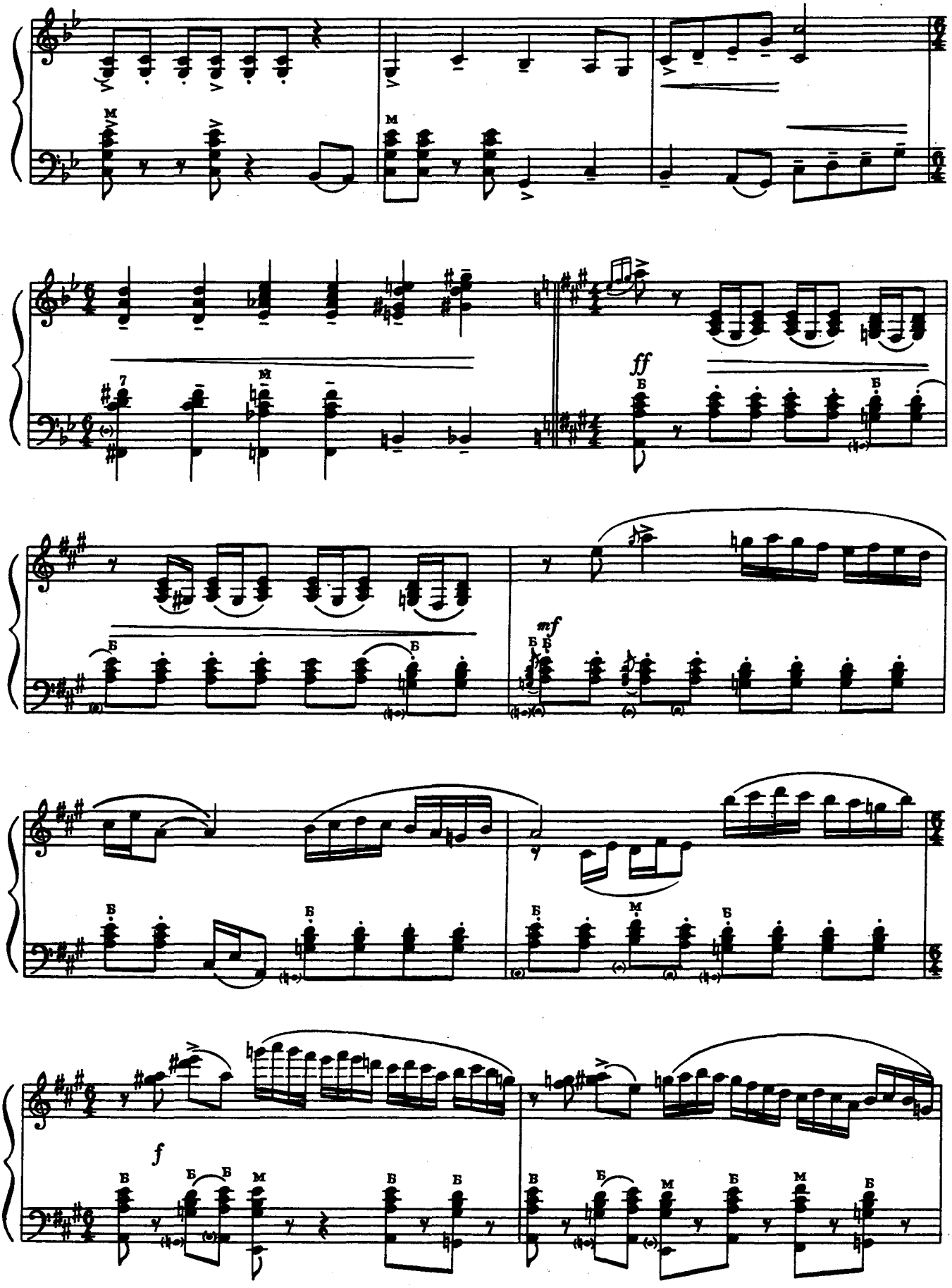

Ноты: Ale07.ru

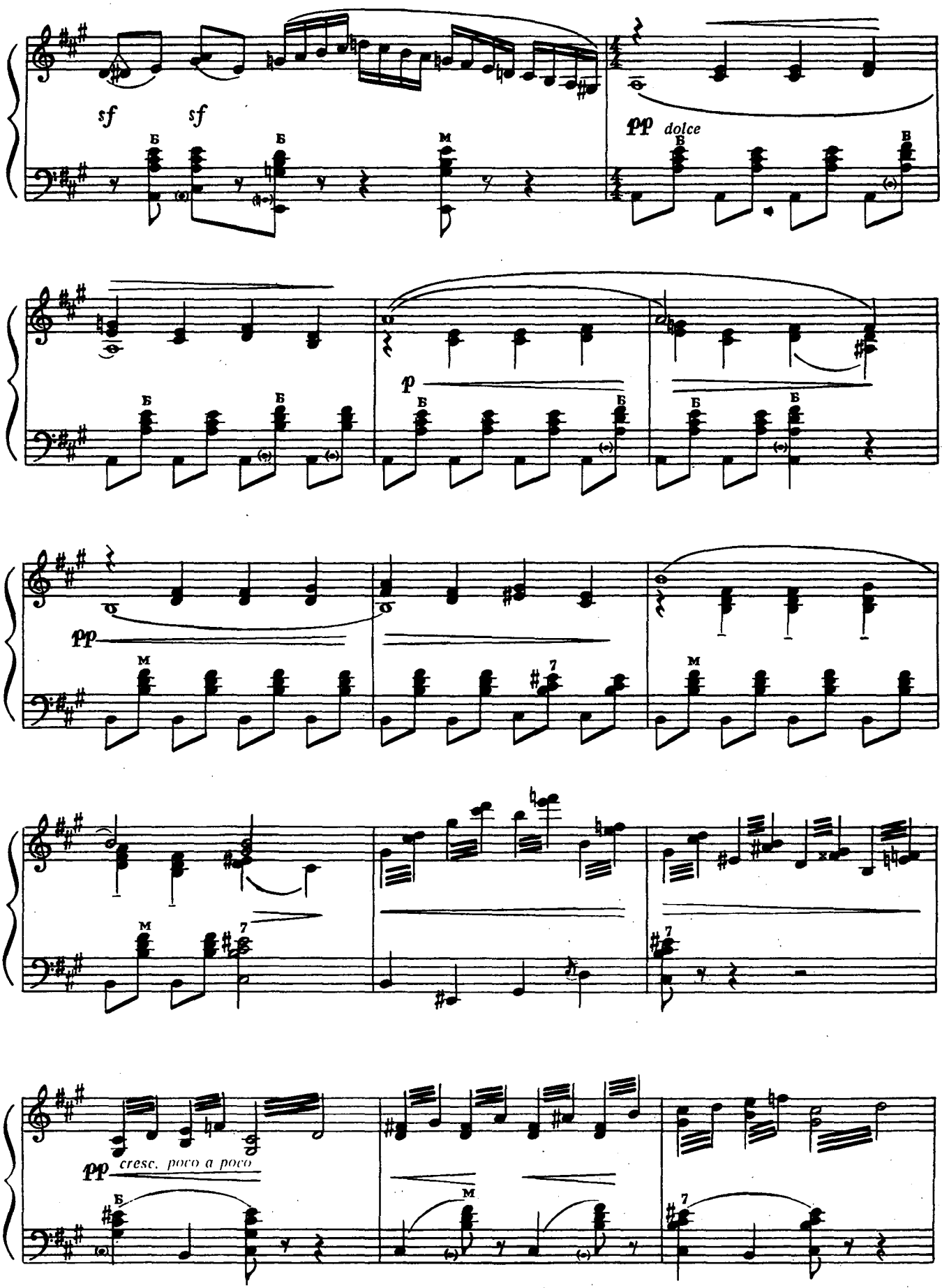

Ноты: Ale07.ru

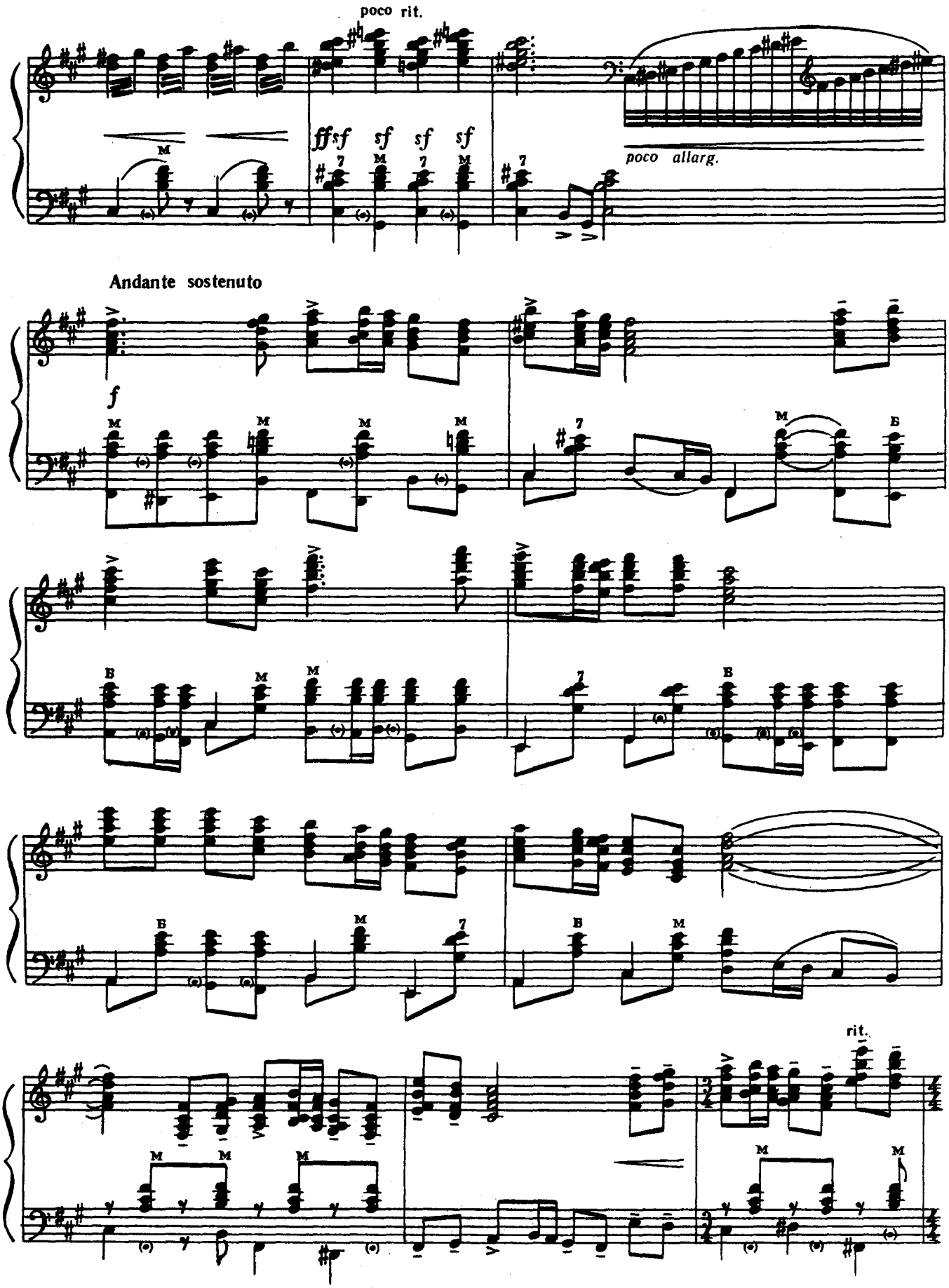

Ноты: Ale07.ru

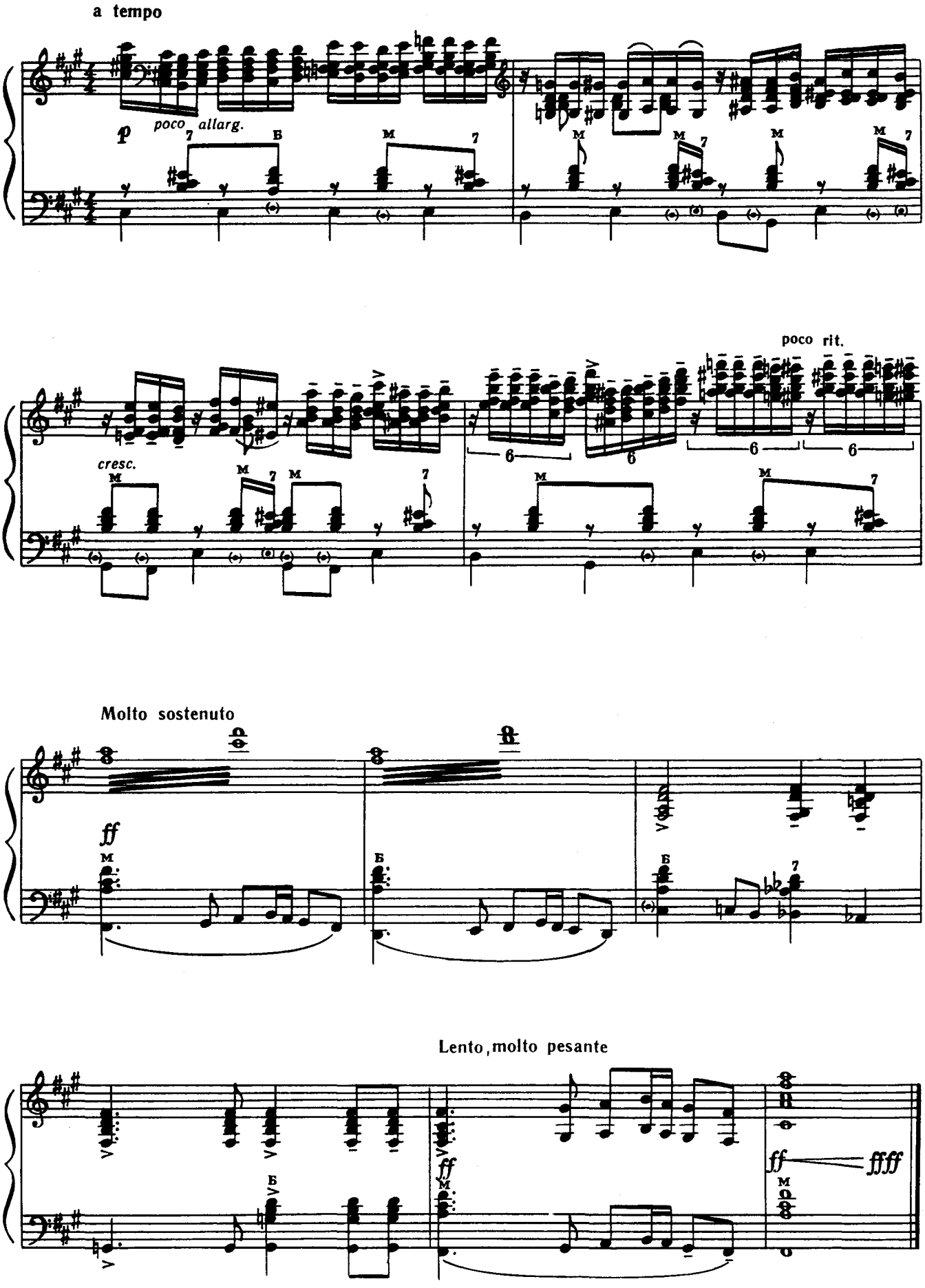

Ноты: Ale07.ru

ЗМІСТ

П'єси для готово-виборного баяна

Й.-С. Бах. Токката і фуга d-moll. Перекладення В. Бесфамільнова 4

Ф. Мендельсон. Рондо-каприччіозо. Перекладення В. Бесфамільнова 15

К. Мясков. Колискова. Перекладення В. Бесфамільнова 29

Я вас зустрів. Старовинний романс. Обробка А. Ворона 32

М. Понсе. Естреліта (мексіканська серенада). Транскрипція для фортепіано Н. Шульмана. Перекладення В. Бесфамільнова 35

П'єси для готового баяна

М. Лисенко. Гавот на тему української народної пісні «Ходить гарбуз по городу». Перекладення М. Різоля 41

П. Чайковський. На селі. Перекладення В. Бесфамільнова 45

В. Довженко. Токката на тему української народної пісні «Їхав козак за Дунай». Обробка М. Різоля 51

В. Власов. Фантазія на тему української народної пісні «Взяв би я бандуру» 56

К. Мясков. Російські наспіви 63

СОДЕРЖАНИЕ

Пьесы для готово-выборного баяна

И.-С. Бах. Токката и фуга d-moll. Переложение В. Бесфамильнова 4

Ф. Мендельсон. Рондо-каприччиозо. Переложение В. Бесфамильнова 15

К. Мясков. Колыбельная. Переложение В. Бесфамильнова 29

Я встретил вас. Старинный романс. Обработка А. Ворона 32

М. Понсе. Эстрелита (мексиканская серенада). Транскрипция для фортепиано Н. Шульмана. Переложение В. Бесфамильнова 35

Пьесы для готового баяна

Н. Лысенко. Гавот на тему украинской народной песни «Ходить гарбуз по городу». Переложение Н. Ризоля 41

П. Чайковский. В деревне. Переложение В. Бесфамильнова 45

В. Довженко. Токката на тему украинской народной песни «Їхав козак за Дунай». Обработка Н. Ризоля 51

В. Власов. Фантазия на тему украинской народной песни «Взяв би я бандуру» 56

К. Мясков. Русские напевы 63

1 крб 07 коп.

БЕСФАМИЛЬНОВ Владимир Владимирович

(Составитель)

АЛЬБОМ БАЯНИСТА

(Текст на украинском и русском языках)

Редактор Я. Ф. Зирянов
Художник А. Й. Пустовійт
Художній редактор О. П. Лебедєва
Технічний редактор Т. О. Гращенко
Коректори І. А. Поляруш,
Л. О. Рубінська, О. Д. Шерстньова

Темплан 1974 р. № 216. Здано на виробництво 9.VIII. 1972 р. Підписано до друку 22.X. 1973 р. Формат 60×90 1/8. Папір офсетний № 2. Умовно-друк. арк. 10. Обліково-видавн. арк. 10,67. Тираж 6900. Зам. 3-215. Видавництво «Музична Україна», Київ, Пушкінська, 32. Київська нотна фабрика республіканського виробничого об'єднання «Поліграфкнига» Держкомвидаву УРСР, Київ, Фрунзе, 51-а. Ціна 1 крб. 07 коп.

А $\frac{0971-004}{М208(04)-74}$ 216—74